

INDICADORES ECONÓMICOS

Cuadro 1

Contabilidad Nacional: PIB y principales agregados por el lado de la demanda*

Previsiones en azul

| | PIB | Consumo privado | Consumo público | Formación Bruta de Capital Fijo | | | | | Exportaciones | Importaciones | Demanda nacional (a) | Saldo exterior (a) |
|---|---------------------------------------|--|-----------------|---------------------------------|-------|----------|------------------------------------|----------------------|---------------|---------------|----------------------|--------------------|
| | | | | Construcción | | | Bienes de equipo y otros productos | | | | | |
| | | | | Total | Total | Vivienda | | Otras construcciones | | | | |
| Volumen encadenado, tasas de crecimiento interanuales | | | | | | | | | | | | |
| 2013 | -1,4 | -2,9 | -2,1 | -3,8 | -8,2 | -7,6 | -8,7 | 1,3 | 4,4 | -0,2 | -2,9 | 1,4 |
| 2014 | 1,4 | 1,7 | -0,7 | 4,1 | 3,0 | 9,9 | -2,6 | 5,2 | 4,5 | 6,8 | 1,9 | -0,5 |
| 2015 | 3,8 | 2,9 | 2,0 | 4,9 | 1,5 | -3,2 | 5,7 | 8,2 | 4,3 | 5,1 | 3,9 | -0,1 |
| 2016 | 3,0 | 2,7 | 1,0 | 2,4 | 1,6 | 8,9 | -4,8 | 3,1 | 5,4 | 2,6 | 2,0 | 1,0 |
| 2017 | 2,9 | 3,0 | 1,0 | 5,9 | 5,9 | 11,5 | 0,2 | 5,9 | 5,6 | 6,6 | 3,0 | -0,1 |
| 2018 | 2,4 | 1,8 | 1,9 | 5,3 | 6,6 | 7,7 | 5,3 | 4,1 | 2,2 | 3,3 | 2,6 | -0,3 |
| 2019 | 2,0 | 1,1 | 2,2 | 1,9 | 0,8 | 3,0 | -1,8 | 3,0 | 2,3 | 1,2 | 1,5 | 0,4 |
| 2020 | 1,4 | 1,4 | 1,5 | 1,1 | 1,0 | 2,8 | -1,5 | 1,1 | 2,0 | 2,3 | 1,4 | 0,0 |
| 2021 | 1,6 | 1,4 | 1,4 | 2,3 | 2,1 | 1,8 | 2,5 | 2,5 | 3,0 | 2,9 | 1,5 | 0,1 |
| 2019 I | 2,2 | 1,1 | 2,3 | 4,7 | 4,0 | 3,1 | 5,1 | 5,4 | 0,4 | -0,1 | 2,0 | 0,2 |
| II | 2,0 | 0,8 | 2,2 | 0,9 | 2,1 | 3,6 | 0,4 | -0,1 | 2,1 | -0,2 | 1,2 | 0,8 |
| III | 1,9 | 1,4 | 2,2 | 2,4 | 0,9 | 2,0 | -0,5 | 4,0 | 3,0 | 3,1 | 1,8 | 0,1 |
| IV | 1,8 | 1,2 | 2,2 | -0,3 | -3,5 | 3,5 | -11,9 | 2,8 | 3,7 | 2,1 | 1,2 | 0,6 |
| 2020 I | 1,5 | 1,6 | 1,7 | 0,9 | -0,8 | 3,6 | -6,3 | 2,5 | 2,5 | 3,2 | 1,7 | -0,1 |
| II | 1,2 | 1,3 | 1,8 | 0,8 | -0,3 | 2,8 | -4,2 | 1,7 | 0,0 | 0,8 | 1,5 | -0,3 |
| III | 1,4 | 1,1 | 1,5 | -0,5 | 0,5 | 3,2 | -3,1 | -1,4 | 2,9 | 1,8 | 0,9 | 0,4 |
| IV | 1,4 | 1,4 | 1,1 | 3,2 | 4,6 | 1,6 | 8,7 | 1,8 | 2,4 | 3,5 | 1,7 | -0,3 |
| 2021 I | 1,5 | 1,0 | 1,4 | 1,3 | 1,8 | 1,0 | 2,8 | 0,8 | 3,1 | 2,1 | 1,1 | 0,4 |
| II | 1,9 | 1,5 | 1,4 | 2,2 | 1,8 | 1,5 | 2,1 | 2,6 | 4,6 | 4,0 | 1,6 | 0,3 |
| III | 1,6 | 1,5 | 1,4 | 2,6 | 2,2 | 1,9 | 2,6 | 3,0 | 2,3 | 2,5 | 1,6 | 0,0 |
| IV | 1,5 | 1,5 | 1,5 | 3,2 | 2,7 | 2,8 | 2,6 | 3,8 | 1,9 | 3,0 | 1,8 | -0,3 |
| Volumen encadenado, tasas de crecimiento intertrimestrales anualizadas | | | | | | | | | | | | |
| 2019 I | 2,1 | 0,8 | 2,5 | 5,5 | 1,4 | 3,7 | -1,2 | 9,7 | 2,5 | 1,6 | 1,7 | 0,4 |
| II | 1,4 | 0,6 | 1,7 | -0,6 | 0,0 | 3,8 | -4,5 | -1,2 | 6,1 | 4,5 | 0,8 | 0,7 |
| III | 1,6 | 3,4 | 2,2 | 7,1 | -1,3 | -0,2 | -2,7 | 15,8 | 0,0 | 7,2 | 4,0 | -2,3 |
| IV | 2,1 | 0,0 | 2,5 | -12,1 | -13,2 | 6,9 | -34,2 | -11,0 | 6,3 | -4,6 | -1,6 | 3,7 |
| 2020 I | 0,9 | 2,5 | 0,4 | 10,7 | 13,1 | 4,1 | 26,2 | 8,2 | -2,0 | 6,1 | 3,6 | -2,7 |
| II | 0,1 | -0,4 | 2,0 | -0,9 | 2,2 | 0,8 | 4,1 | -3,9 | -3,9 | -4,7 | -0,1 | 0,2 |
| III | 2,4 | 2,2 | 1,2 | 1,8 | 1,6 | 1,2 | 2,0 | 2,0 | 12,1 | 11,2 | 1,8 | 0,6 |
| IV | 2,0 | 1,4 | 0,8 | 1,6 | 1,9 | 0,4 | 4,1 | 1,2 | 4,1 | 2,0 | 1,3 | 0,8 |
| 2021 I | 1,5 | 0,8 | 1,6 | 2,7 | 1,4 | 1,6 | 1,2 | 4,1 | 0,8 | 0,4 | 1,3 | 0,2 |
| II | 1,5 | 1,6 | 2,0 | 2,7 | 2,2 | 2,8 | 1,2 | 3,2 | 1,6 | 2,8 | 1,8 | -0,3 |
| III | 1,5 | 2,0 | 1,2 | 3,5 | 3,3 | 2,8 | 4,1 | 3,6 | 2,8 | 4,9 | 2,1 | -0,6 |
| IV | 1,5 | 1,6 | 1,2 | 4,1 | 4,1 | 4,1 | 4,1 | 4,1 | 2,4 | 4,1 | 1,9 | -0,4 |
| | Precios corrientes (mm. euros) | Porcentaje del PIB a precios corrientes | | | | | | | | | | |
| 2013 | 1.020 | 59,0 | 19,9 | 17,4 | 8,7 | 3,9 | 4,8 | 8,7 | 33,0 | 29,0 | 96,1 | 3,9 |
| 2014 | 1.032 | 59,4 | 19,6 | 17,8 | 8,8 | 4,2 | 4,6 | 8,9 | 33,5 | 30,4 | 96,9 | 3,1 |
| 2015 | 1.078 | 58,5 | 19,5 | 18,0 | 8,7 | 4,0 | 4,6 | 9,3 | 33,6 | 30,6 | 97,0 | 3,0 |
| 2016 | 1.114 | 58,2 | 19,1 | 18,0 | 8,6 | 4,4 | 4,2 | 9,4 | 33,9 | 29,9 | 96,0 | 4,0 |
| 2017 | 1.162 | 58,4 | 18,6 | 18,7 | 9,0 | 4,8 | 4,2 | 9,6 | 35,2 | 31,6 | 96,4 | 3,6 |
| 2018 | 1.202 | 58,3 | 18,6 | 19,4 | 9,6 | 5,3 | 4,3 | 9,8 | 35,1 | 32,4 | 97,3 | 2,7 |
| 2019 | 1.245 | 57,6 | 18,7 | 20,0 | 10,0 | 5,7 | 4,2 | 10,1 | 34,8 | 32,0 | 97,3 | 2,7 |
| 2020 | 1.279 | 57,5 | 18,7 | 20,2 | 10,0 | 5,8 | 4,2 | 10,2 | 35,1 | 32,4 | 97,3 | 2,7 |
| 2021 | 1.318 | 57,3 | 18,6 | 20,5 | 10,2 | 6,0 | 4,2 | 10,3 | 35,5 | 32,8 | 97,2 | 2,8 |

* Datos corregidos de estacionalidad y calendario.

(a) Contribución al crecimiento del PIB.

Fuente: INE y Funcas (previsiones).

Gráfico 1.1.- PIB
Tasas de crecimiento



Gráfico 1.2.- Contribución al crecimiento del PIB
Puntos porcentuales



Gráfico 1.3.- Consumo final
Tasas de crecimiento interanuales

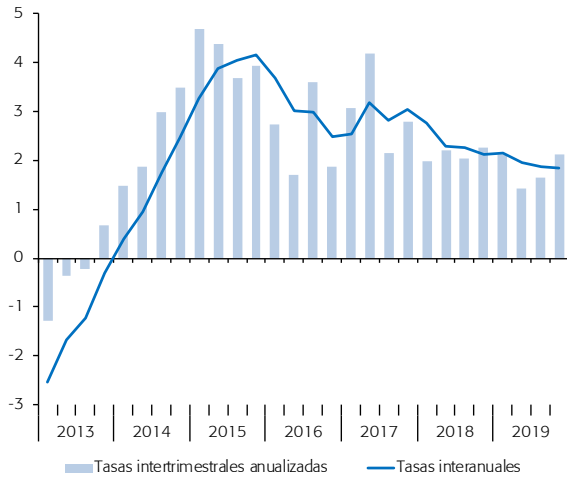

Gráfico 1.4.- Formación bruta de capital fijo
Tasas de crecimiento interanuales

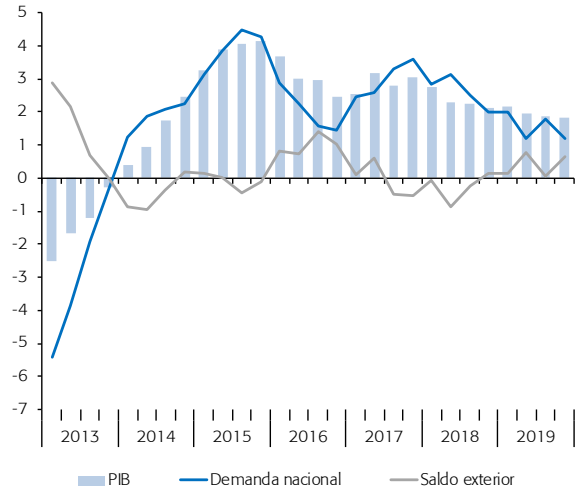

Cuadro 2

Contabilidad Nacional: valor añadido bruto por sector económico*

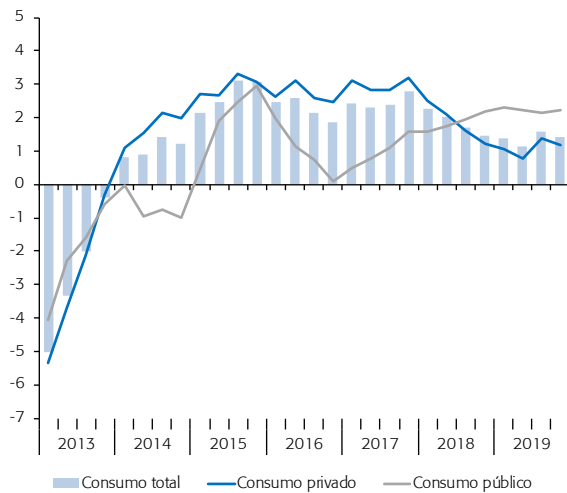
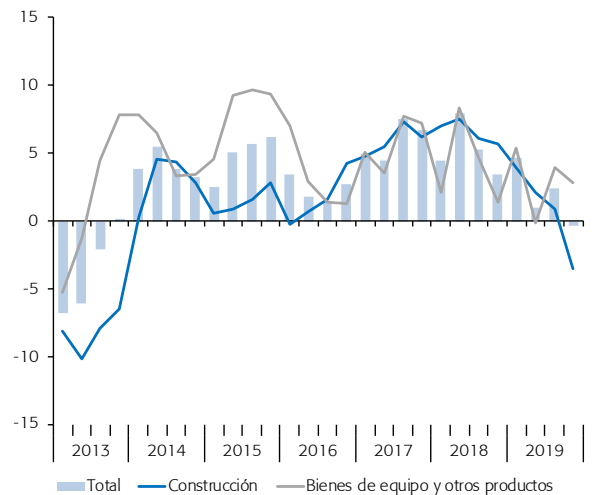
| | Valor añadido bruto a precios básicos | | | | | | | | Impuestos netos sobre los productos | |
|---|---------------------------------------|---------------------------------------|--|--------------|--------------|-----------|---|-----------------|-------------------------------------|------|
| | Total | Sector primario | Industria | | Construcción | Servicios | | | | |
| | | | Total | Manufacturas | | Total | Administración Pública, salud y educación | Otros servicios | | |
| Volumen encadenado, tasas de crecimiento interanuales | | | | | | | | | | |
| 2013 | -1,3 | 13,9 | -4,0 | -1,0 | -10,3 | -0,4 | 0,2 | -0,7 | -3,1 | |
| 2014 | 0,9 | -1,3 | 1,3 | 2,1 | -1,3 | 1,1 | -0,7 | 1,7 | 6,1 | |
| 2015 | 3,3 | 4,7 | 3,0 | 4,6 | 5,4 | 3,1 | 1,1 | 3,8 | 9,6 | |
| 2016 | 2,8 | 4,8 | 4,1 | 2,3 | 3,9 | 2,4 | 1,4 | 2,7 | 5,2 | |
| 2017 | 2,9 | -3,0 | 3,1 | 4,9 | 4,9 | 2,9 | 1,5 | 3,4 | 2,8 | |
| 2018 | 2,5 | 5,9 | -0,4 | 0,7 | 5,7 | 2,7 | 1,7 | 3,0 | 1,2 | |
| 2019 | 2,2 | -2,6 | 0,7 | 0,5 | 2,9 | 2,6 | 2,0 | 2,8 | 0,0 | |
| 2018 | I | 2,8 | 5,9 | 0,4 | 1,7 | 5,0 | 3,0 | 1,9 | 3,4 | 2,4 |
| | II | 2,4 | 7,8 | -0,3 | 1,2 | 5,5 | 2,5 | 1,2 | 2,9 | 1,5 |
| | III | 2,4 | 3,0 | -0,2 | 0,2 | 6,2 | 2,6 | 1,8 | 2,9 | 0,8 |
| | IV | 2,3 | 6,9 | -1,5 | -0,3 | 5,9 | 2,7 | 2,0 | 2,9 | 0,0 |
| 2019 | I | 2,4 | 0,1 | -0,5 | 0,0 | 6,0 | 2,9 | 2,1 | 3,1 | -0,5 |
| | II | 2,2 | -4,5 | 0,6 | 0,0 | 4,2 | 2,7 | 2,2 | 2,8 | -0,7 |
| | III | 2,0 | 0,1 | 1,2 | 0,6 | 2,4 | 2,2 | 1,8 | 2,4 | 0,3 |
| | IV | 1,9 | -6,0 | 1,6 | 1,3 | -0,7 | 2,5 | 1,9 | 2,8 | 1,0 |
| Volumen encadenado, tasas de crecimiento intertrimestrales anualizadas | | | | | | | | | | |
| 2018 | I | 2,0 | 10,5 | -1,7 | -0,7 | 4,4 | 2,3 | 1,4 | 2,5 | 1,9 |
| | II | 2,4 | 8,3 | -1,9 | 0,5 | 8,2 | 2,6 | 1,0 | 3,1 | 0,3 |
| | III | 2,3 | -12,6 | -0,3 | -1,3 | 5,7 | 3,3 | 3,3 | 3,2 | -0,6 |
| | IV | 2,6 | 25,0 | -1,9 | 0,2 | 5,3 | 2,5 | 2,1 | 2,7 | -1,4 |
| 2019 | I | 2,4 | -15,2 | 2,2 | 0,8 | 4,7 | 3,0 | 2,0 | 3,4 | -0,1 |
| | II | 1,7 | -10,0 | 2,6 | 0,3 | 1,3 | 2,0 | 1,6 | 2,1 | -0,8 |
| | III | 1,5 | 5,3 | 2,2 | 1,1 | -1,6 | 1,4 | 1,5 | 1,4 | 3,4 |
| | IV | 2,2 | -3,0 | -0,6 | 3,0 | -6,7 | 3,7 | 2,4 | 4,2 | 1,5 |
| | | Precios corrientes (mm. euros) | Porcentaje del VAB a precios corrientes | | | | | | | |
| 2012 | | 948 | 2,6 | 16,3 | 12,1 | 6,6 | 74,5 | 18,5 | 56,0 | 8,7 |
| 2013 | | 932 | 2,9 | 16,4 | 12,2 | 5,8 | 74,9 | 18,9 | 56,0 | 9,4 |
| 2014 | | 940 | 2,8 | 16,4 | 12,4 | 5,7 | 75,2 | 18,7 | 56,5 | 9,8 |
| 2015 | | 978 | 3,0 | 16,4 | 12,4 | 5,8 | 74,9 | 18,5 | 56,4 | 10,1 |
| 2016 | | 1.011 | 3,1 | 16,2 | 12,4 | 5,9 | 74,8 | 18,4 | 56,5 | 10,2 |
| 2017 | | 1.053 | 3,1 | 16,2 | 12,6 | 6,0 | 74,7 | 18,0 | 56,7 | 10,3 |
| 2018 | | 1.088 | 3,1 | 15,9 | 12,4 | 6,2 | 74,8 | 18,0 | 56,9 | 10,5 |
| 2019 | | 1.128 | 3,0 | 15,7 | 12,2 | 6,5 | 74,9 | 18,0 | 56,8 | 10,3 |

* Datos corregidos de estacionalidad y calendario.

Fuente: INE.

Gráfico 2.1.- VAB por sector
Tasas de crecimiento interanuales



Gráfico 2.2.- VAB, industria
Tasas de crecimiento interanuales



Gráfico 2.3.- VAB, servicios
Tasas de crecimiento interanuales

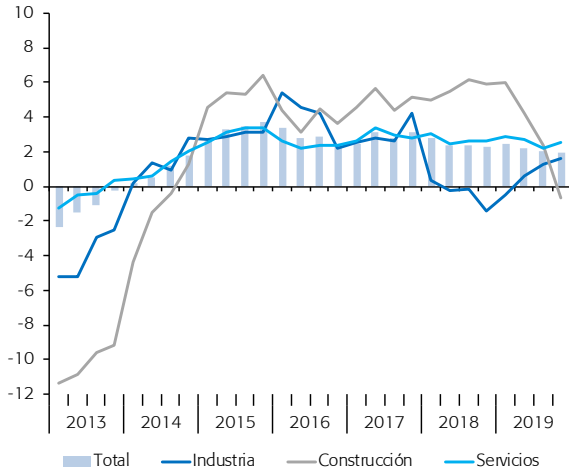

Gráfico 2.4.- VAB, estructura sectorial
Porcentaje del VAB a precios básicos

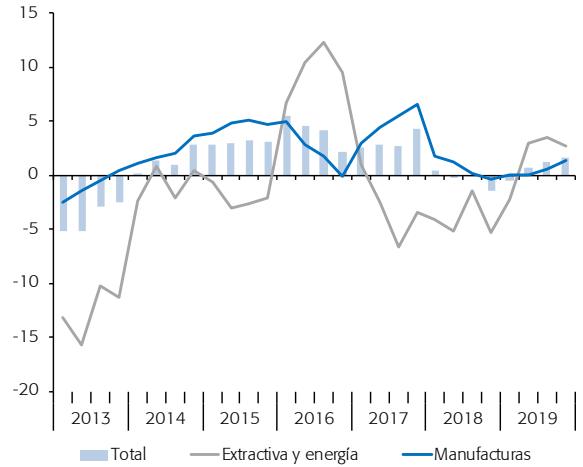

Cuadro 3

Contabilidad Nacional: productividad y costes laborales

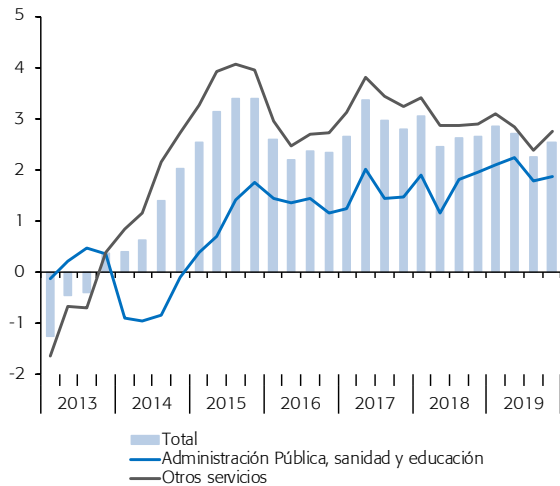
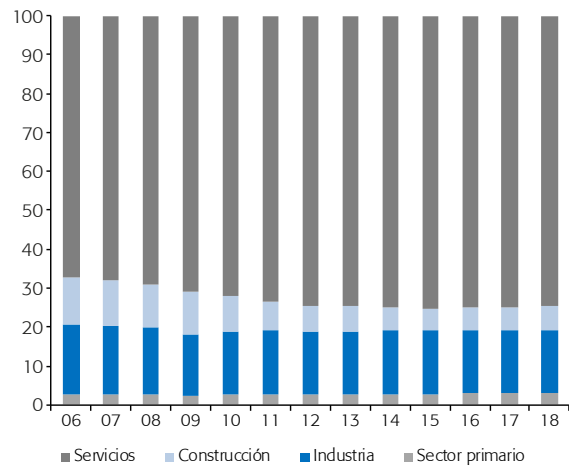
Previsiones en azul

| | Total economía | | | | | | Manufacturas | | | | | |
|---|-------------------------|--|---------------------------|-----------------------------|--------------------------------------|---------------------------------------|-------------------------|--|---------------------------|-----------------------------|--------------------------------------|---------------------------------------|
| | PIB, precios constantes | Empleo (puestos de trabajo equivalentes a tiempo completo) | Productividad del trabajo | Remuneración por asalariado | Costes laborales unitarios nominales | Costes laborales unitarios reales (a) | VAB, precios constantes | Empleo (puestos de trabajo equivalentes a tiempo completo) | Productividad del trabajo | Remuneración por asalariado | Costes laborales unitarios nominales | Costes laborales unitarios reales (a) |
| | 1 | 2 | 3=1/2 | 4 | 5=4/3 | 6 | 7 | 8 | 9=7/8 | 10 | 11=10/9 | 12 |
| Índices, 2010 = 100, corregidos de estacionalidad y calendario | | | | | | | | | | | | |
| 2012 | 96,4 | 92,4 | 104,3 | 99,9 | 95,7 | 96,1 | 94,6 | 87,6 | 108,0 | 103,6 | 95,9 | 98,8 |
| 2013 | 95,0 | 89,3 | 106,4 | 101,1 | 95,1 | 95,1 | 93,7 | 82,7 | 113,2 | 105,4 | 93,1 | 95,3 |
| 2014 | 96,3 | 90,2 | 106,8 | 101,4 | 95,0 | 95,2 | 95,6 | 81,2 | 117,7 | 106,1 | 90,2 | 92,2 |
| 2015 | 100,0 | 93,0 | 107,5 | 102,0 | 94,9 | 94,6 | 100,0 | 83,1 | 120,3 | 105,4 | 87,6 | 89,8 |
| 2016 | 103,0 | 95,6 | 107,7 | 101,4 | 94,1 | 93,5 | 102,3 | 86,0 | 119,0 | 105,5 | 88,7 | 90,2 |
| 2017 | 106,0 | 98,3 | 107,8 | 102,1 | 94,7 | 92,9 | 107,3 | 89,2 | 120,3 | 106,5 | 88,5 | 89,4 |
| 2018 | 108,5 | 100,8 | 107,6 | 103,2 | 95,9 | 92,9 | 108,0 | 91,0 | 118,7 | 107,0 | 90,1 | 90,0 |
| 2019 | 110,6 | 103,1 | 107,3 | 105,3 | 98,1 | 93,7 | 108,5 | 92,6 | 117,3 | 108,1 | 92,2 | 90,8 |
| 2020 | 112,1 | 104,4 | 107,5 | 106,4 | 99,1 | 93,4 | -- | -- | -- | -- | -- | -- |
| 2021 | 113,9 | 105,8 | 107,7 | 107,6 | 99,9 | 93,0 | -- | -- | -- | -- | -- | -- |
| 2018 I | 107,6 | 99,8 | 107,9 | 102,6 | 95,1 | 92,7 | 108,1 | 90,9 | 118,9 | 106,4 | 89,5 | 89,9 |
| II | 108,2 | 100,5 | 107,7 | 102,8 | 95,4 | 92,6 | 108,2 | 91,1 | 118,7 | 106,6 | 89,8 | 89,5 |
| III | 108,8 | 101,2 | 107,5 | 103,4 | 96,2 | 93,3 | 107,9 | 91,0 | 118,5 | 107,1 | 90,3 | 90,0 |
| IV | 109,4 | 101,9 | 107,3 | 103,9 | 96,8 | 93,2 | 107,9 | 90,9 | 118,7 | 107,9 | 90,9 | 90,8 |
| 2019 I | 110,0 | 102,5 | 107,3 | 104,4 | 97,4 | 93,7 | 108,1 | 91,8 | 117,8 | 107,7 | 91,4 | 90,7 |
| II | 110,3 | 103,0 | 107,2 | 105,0 | 98,0 | 93,5 | 108,2 | 92,4 | 117,1 | 108,1 | 92,2 | 90,9 |
| III | 110,8 | 103,1 | 107,5 | 105,7 | 98,3 | 93,7 | 108,5 | 93,5 | 116,1 | 107,9 | 93,0 | 91,7 |
| IV | 111,4 | 103,9 | 107,2 | 106,0 | 98,9 | 93,7 | 109,3 | 92,6 | 118,0 | 108,8 | 92,2 | 89,8 |
| Tasas de crecimiento interanuales | | | | | | | | | | | | |
| 2012 | -3,0 | -5,0 | 2,1 | -0,4 | -2,5 | -2,4 | -5,8 | -8,1 | 2,4 | 2,0 | -0,4 | 0,0 |
| 2013 | -1,4 | -3,3 | 2,0 | 1,3 | -0,7 | -1,1 | -1,0 | -5,5 | 4,8 | 1,7 | -2,9 | -3,5 |
| 2014 | 1,4 | 1,0 | 0,4 | 0,3 | -0,1 | 0,1 | 2,1 | -1,9 | 4,0 | 0,7 | -3,2 | -3,3 |
| 2015 | 3,8 | 3,2 | 0,6 | 0,6 | -0,1 | -0,6 | 4,6 | 2,4 | 2,2 | -0,7 | -2,9 | -2,6 |
| 2016 | 3,0 | 2,8 | 0,2 | -0,6 | -0,8 | -1,1 | 2,3 | 3,5 | -1,1 | 0,1 | 1,2 | 0,4 |
| 2017 | 2,9 | 2,8 | 0,0 | 0,7 | 0,7 | -0,7 | 4,9 | 3,7 | 1,1 | 1,0 | -0,2 | -0,9 |
| 2018 | 2,4 | 2,5 | -0,2 | 1,0 | 1,2 | 0,1 | 0,7 | 2,0 | -1,3 | 0,5 | 1,8 | 0,7 |
| 2019 | 2,0 | 2,3 | -0,3 | 2,0 | 2,4 | 0,8 | 0,5 | 1,7 | -1,2 | 1,1 | 2,3 | 0,8 |
| 2020 | 1,4 | 1,2 | 0,2 | 1,1 | 0,9 | -0,3 | -- | -- | -- | -- | -- | -- |
| 2021 | 1,6 | 1,4 | 0,2 | 1,1 | 0,9 | -0,4 | -- | -- | -- | -- | -- | -- |
| 2018 I | 2,8 | 2,6 | 0,2 | 0,6 | 0,4 | -0,8 | 1,7 | 3,6 | -1,8 | 0,4 | 2,3 | 0,8 |
| II | 2,3 | 2,4 | -0,1 | 0,9 | 1,0 | -0,1 | 1,2 | 2,9 | -1,7 | 0,5 | 2,3 | 0,6 |
| III | 2,2 | 2,5 | -0,2 | 1,3 | 1,5 | 0,6 | 0,2 | 1,5 | -1,3 | 0,9 | 2,3 | 0,8 |
| IV | 2,1 | 2,7 | -0,6 | 1,3 | 1,9 | 0,6 | -0,3 | 0,2 | -0,5 | 0,0 | 0,6 | 0,8 |
| 2019 I | 2,2 | 2,7 | -0,6 | 1,8 | 2,4 | 1,1 | 0,0 | 1,0 | -1,0 | 1,2 | 2,2 | 0,9 |
| II | 2,0 | 2,5 | -0,5 | 2,2 | 2,7 | 1,1 | 0,0 | 1,4 | -1,4 | 1,3 | 2,7 | 1,6 |
| III | 1,9 | 1,8 | 0,0 | 2,2 | 2,1 | 0,5 | 0,6 | 2,7 | -2,0 | 0,8 | 2,9 | 1,8 |
| IV | 1,8 | 2,0 | -0,1 | 2,1 | 2,2 | 0,5 | 1,3 | 1,8 | -0,5 | 0,8 | 1,4 | -1,1 |

(a) CLU nominales deflactados con el deflactor del PIB/VAB.

Fuente: INE y Funcas (previsiones).

Gráfico 3.1.- CLU nominales, total economía

Índices, 2000=100



Gráfico 3.2.- CLU reales, total economía

Índices, 2000=100

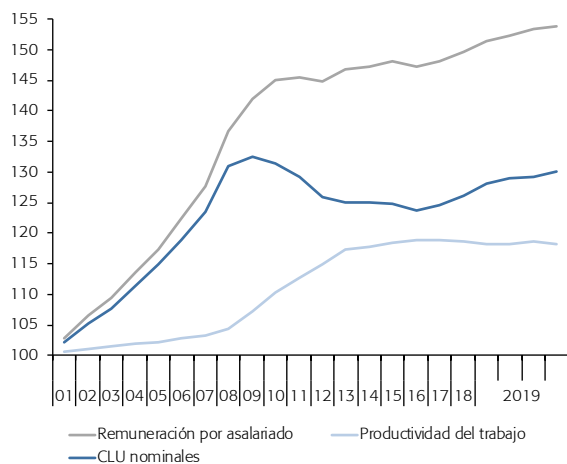
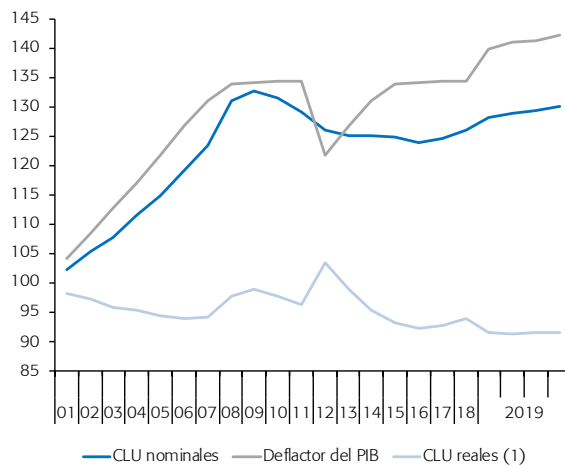

(1) CLU nominales deflactados por el deflactor del PIB.

Gráfico 3.3.- CLU nominales, manufacturas

Índices, 2000=100



Gráfico 3.4.- CLU reales, manufacturas

Índices, 2000=100

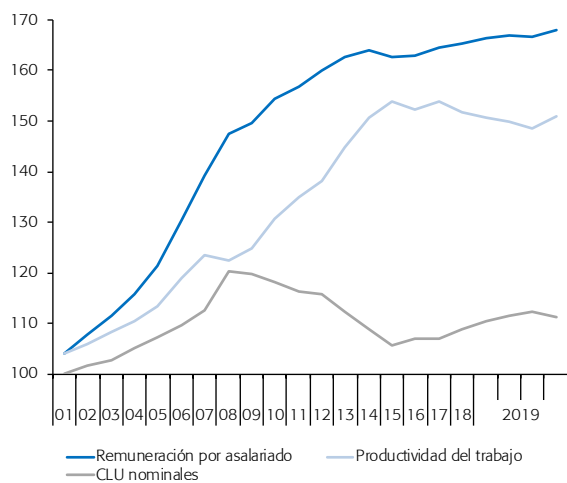
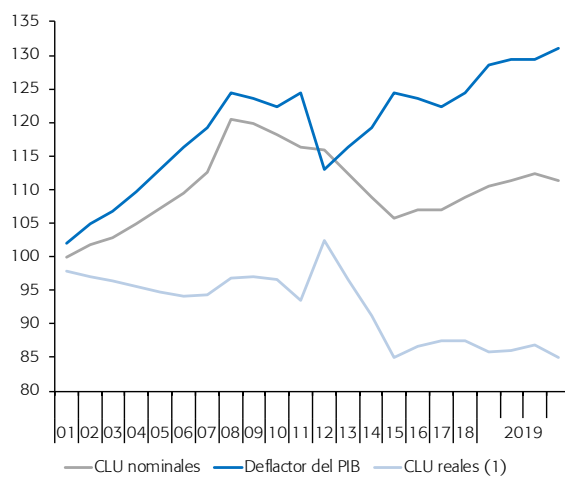

(1) CLU nominales deflactados por el deflactor del VAB industrial.

Cuadro 4

Contabilidad Nacional: renta nacional y su distribución

Previsiones en azul

| | PIB | Remuneración de los asalariados | Excedente bruto de explotación | Renta nacional bruta disponible | Consumo final nacional | Ahorro nacional bruto (a) | Formación bruta de capital | Remuneración de los asalariados | Excedente bruto de explotación | Tasa de ahorro | Tasa de inversión | Balanza por cuenta corriente | Capacidad (+) o necesidad (-) de financiación de la nación |
|--------|-----------------------------------|---------------------------------|--------------------------------|---------------------------------|------------------------|---------------------------|----------------------------|---|--------------------------------|----------------|-------------------|------------------------------|--|
| | MM euros, suma móvil 4 trimestres | | | | | | | Porcentaje del PIB | | | | | |
| 2013 | 1.020,3 | 467,5 | 455,0 | 1.001,1 | 804,6 | 196,5 | 175,7 | 45,8 | 44,6 | 19,3 | 17,2 | 2,0 | 2,6 |
| 2014 | 1.032,2 | 473,5 | 455,4 | 1.017,7 | 815,4 | 202,3 | 184,8 | 45,9 | 44,1 | 19,6 | 17,9 | 1,7 | 2,1 |
| 2015 | 1.077,6 | 492,9 | 472,6 | 1.066,7 | 840,1 | 226,5 | 204,7 | 45,7 | 43,9 | 21,0 | 19,0 | 2,0 | 2,7 |
| 2016 | 1.113,8 | 503,7 | 495,8 | 1.104,8 | 860,5 | 244,3 | 208,9 | 45,2 | 44,5 | 21,9 | 18,8 | 3,2 | 3,4 |
| 2017 | 1.161,9 | 523,4 | 518,7 | 1.151,4 | 894,6 | 256,8 | 225,7 | 45,1 | 44,6 | 22,1 | 19,4 | 2,7 | 2,9 |
| 2018 | 1.202,2 | 544,6 | 531,8 | 1.192,9 | 924,6 | 268,2 | 244,9 | 45,3 | 44,2 | 22,3 | 20,4 | 1,9 | 2,4 |
| 2019 | 1.244,8 | 570,5 | 546,1 | 1.234,6 | 950,4 | 280,8 | 260,1 | 45,8 | 43,9 | 22,6 | 20,9 | 1,7 | 2,5 |
| 2020 | 1.279,0 | 585,5 | 556,7 | 1.266,7 | 976,9 | 289,8 | 270,8 | 45,8 | 43,5 | 22,7 | 21,2 | 1,5 | 1,8 |
| 2021 | 1.317,6 | 602,3 | 574,6 | 1.304,0 | 1.002,3 | 301,8 | 282,4 | 45,7 | 43,6 | 22,9 | 21,4 | 1,5 | 1,8 |
| 2018 I | 1.173,2 | 528,1 | 524,1 | 1.161,7 | 902,1 | 259,6 | 228,9 | 45,0 | 44,7 | 22,1 | 19,5 | 2,6 | 2,9 |
| II | 1.182,9 | 533,1 | 527,0 | 1.172,8 | 909,0 | 263,8 | 234,9 | 45,1 | 44,5 | 22,3 | 19,9 | 2,4 | 2,7 |
| III | 1.192,2 | 538,7 | 529,1 | 1.181,7 | 917,2 | 264,6 | 239,1 | 45,2 | 44,4 | 22,2 | 20,1 | 2,1 | 2,5 |
| IV | 1.202,2 | 544,6 | 531,8 | 1.192,9 | 924,6 | 268,2 | 244,9 | 45,3 | 44,2 | 22,3 | 20,4 | 1,9 | 2,4 |
| 2019 I | 1.212,4 | 551,2 | 534,1 | 1.202,8 | 931,3 | 271,5 | 251,5 | 45,5 | 44,1 | 22,4 | 20,7 | 1,7 | 2,1 |
| II | 1.223,2 | 557,9 | 537,9 | 1.213,5 | 938,2 | 275,3 | 254,5 | 45,6 | 44,0 | 22,5 | 20,8 | 1,7 | 2,2 |
| III | 1.233,9 | 564,0 | 541,6 | 1.223,4 | 944,4 | 279,0 | 258,4 | 45,7 | 43,9 | 22,6 | 20,9 | 1,7 | 2,1 |
| IV | 1.244,8 | 570,5 | 546,1 | -- | 950,4 | -- | 260,1 | 45,8 | 43,9 | -- | 20,9 | -- | -- |
| | Tasas de crecimiento interanuales | | | | | | | Diferencia en puntos porcentuales sobre el año anterior | | | | | |
| 2013 | -1,0 | -2,9 | -0,8 | -1,0 | -1,8 | 2,9 | -7,6 | -0,9 | 0,1 | 0,7 | -1,2 | 2,0 | 2,0 |
| 2014 | 1,2 | 1,3 | 0,1 | 1,7 | 1,3 | 3,0 | 5,2 | 0,1 | -0,5 | 0,3 | 0,7 | -0,3 | -0,5 |
| 2015 | 4,4 | 4,1 | 3,8 | 4,8 | 3,0 | 12,0 | 10,8 | -0,1 | -0,3 | 1,4 | 1,1 | 0,3 | 0,5 |
| 2016 | 3,4 | 2,2 | 4,9 | 3,6 | 2,4 | 7,8 | 2,0 | -0,5 | 0,7 | 0,9 | -0,2 | 1,1 | 0,7 |
| 2017 | 4,3 | 3,9 | 4,6 | 4,2 | 4,0 | 5,1 | 8,1 | -0,2 | 0,1 | 0,2 | 0,7 | -0,5 | -0,5 |
| 2018 | 3,5 | 4,0 | 2,5 | 3,6 | 3,4 | 4,4 | 8,5 | 0,2 | -0,4 | 0,2 | 0,9 | -0,7 | -0,5 |
| 2019 | 3,5 | 4,8 | 2,7 | -- | 2,8 | -- | 6,2 | 0,5 | -0,4 | -- | 0,5 | -- | -- |
| 2020 | 2,8 | 2,6 | 1,9 | 2,6 | 2,8 | 3,2 | 4,1 | 0,0 | -0,4 | 0,1 | 0,3 | -0,2 | -0,7 |
| 2021 | 3,0 | 2,9 | 3,2 | 2,9 | 2,6 | 4,1 | 4,3 | -0,1 | 0,1 | 0,2 | 0,2 | 0,0 | 0,0 |
| 2018 I | 4,4 | 3,9 | 4,9 | 4,0 | 3,8 | 4,4 | 8,3 | -0,2 | 0,2 | 0,0 | 0,7 | -0,7 | -0,5 |
| II | 4,0 | 3,9 | 4,0 | 4,0 | 3,6 | 5,6 | 9,3 | 0,0 | 0,0 | 0,3 | 1,0 | -0,6 | -0,5 |
| III | 3,8 | 4,0 | 3,3 | 3,8 | 3,5 | 4,7 | 8,3 | 0,1 | -0,2 | 0,2 | 0,8 | -0,6 | -0,5 |
| IV | 3,5 | 4,0 | 2,5 | 3,6 | 3,4 | 4,4 | 8,5 | 0,2 | -0,4 | 0,2 | 0,9 | -0,7 | -0,5 |
| 2019 I | 3,3 | 4,4 | 1,9 | 3,5 | 3,2 | 4,6 | 9,9 | 0,4 | -0,6 | 0,3 | 1,2 | -1,0 | -0,8 |
| II | 3,4 | 4,6 | 2,1 | 3,5 | 3,2 | 4,4 | 8,3 | 0,5 | -0,6 | 0,2 | 0,9 | -0,7 | -0,6 |
| III | 3,5 | 4,7 | 2,4 | 3,5 | 3,0 | 5,5 | 8,1 | 0,5 | -0,5 | 0,4 | 0,9 | -0,5 | -0,3 |
| IV | 3,5 | 4,8 | 2,7 | -- | 2,8 | -- | 6,2 | 0,5 | -0,4 | -- | 0,5 | -- | -- |

(a) Incluyendo ajustes por variación participación en reservas de fondos de pensiones.

Fuente: INE y Funcas (previsiones).

Gráfico 4.1.- Renta nacional, consumo y ahorro

Miles mill. euros, suma móvil 4 trimestres

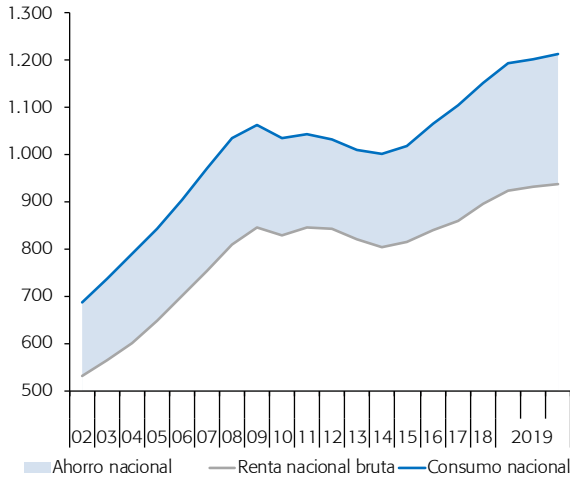
**Gráfico 4.2.- Renta nacional, consumo y tasa de ahorro**

Variación interanual en % y porcentaje del PIB, sumas móviles 4 trimestres

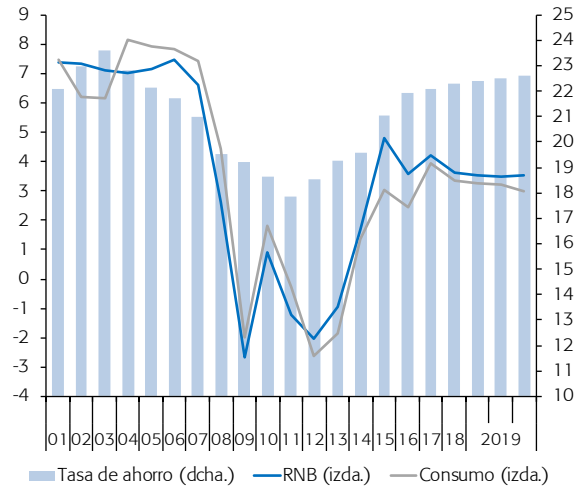
**Gráfico 4.3.- Distribución funcional de la renta**

Porcentaje del PIB, sumas móviles de 4 trimestres

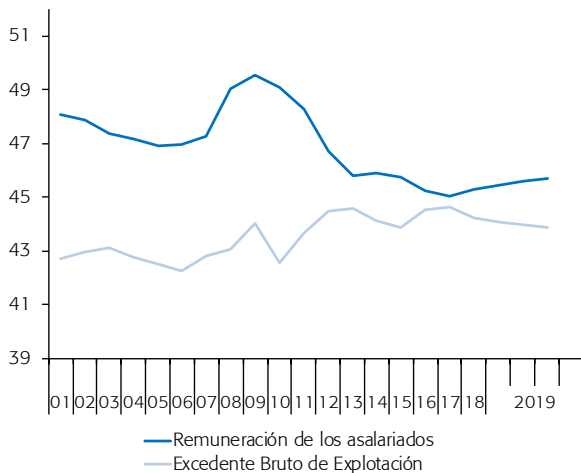
**Gráfico 4.4.- Ahorro, inversión y saldo por cuenta corriente**

Porcentaje del PIB, sumas móviles de 4 trimestres

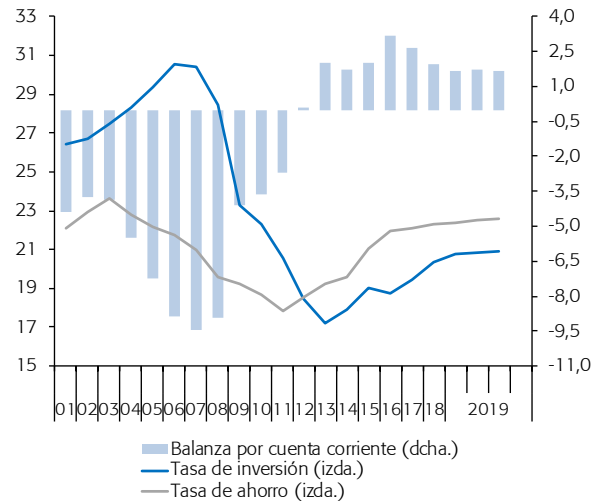

Cuadro 5

Contabilidad Nacional: hogares y sociedades no financieras

Previsiones en azul

| | Hogares | | | | | | | Sociedades no financieras | | | | | | | |
|-----------------------------------|-----------------------------------|------------------------|--------------|-------------------------------|--------------------|-----------------------------------|-----------------------------|-----------------------------------|--------------------|----------------------------|----------------|-------------------------------|-----------------------------|--|--|
| | Renta disponible bruta (RDB) | Gasto en consumo final | Ahorro bruto | Formación bruta de capital | Tasa de ahorro | Formación bruta de capital | Cap. o nec. de financiación | Excedente bruto de explotación | Ahorro bruto | Formación bruta de capital | Tasa de ahorro | Formación bruta de capital | Cap. o nec. de financiación | | |
| | MM euros, suma móvil 4 trimestres | | | Porcentaje de la RDB | Porcentaje del PIB | MM euros, suma móvil 4 trimestres | | | Porcentaje del PIB | | | | | | |
| 2013 | 655,9 | 601,7 | 51,7 | 31,0 | 7,9 | 3,0 | 1,9 | 228,6 | 167,4 | 114,7 | 16,4 | 11,2 | 5,3 | | |
| 2014 | 656,2 | 612,7 | 41,5 | 30,2 | 6,3 | 2,9 | 1,0 | 228,7 | 171,7 | 127,7 | 16,6 | 12,4 | 4,7 | | |
| 2015 | 682,2 | 630,2 | 49,0 | 30,5 | 7,2 | 2,8 | 1,7 | 241,0 | 185,1 | 140,4 | 17,2 | 13,0 | 4,4 | | |
| 2016 | 700,6 | 648,3 | 49,2 | 31,8 | 7,0 | 2,9 | 1,4 | 255,3 | 196,2 | 149,2 | 17,6 | 13,4 | 4,4 | | |
| 2017 | 721,1 | 678,2 | 39,8 | 37,1 | 5,5 | 3,2 | 0,0 | 266,8 | 202,1 | 160,1 | 17,4 | 13,8 | 3,8 | | |
| 2018 | 747,9 | 700,8 | 44,3 | 41,4 | 5,9 | 3,4 | 0,0 | 270,0 | 198,8 | 175,0 | 16,5 | 14,6 | 2,2 | | |
| 2019 | 772,0 | 716,8 | 52,4 | 44,7 | 6,8 | 3,6 | 0,5 | 271,9 | 200,9 | 185,4 | 16,1 | 14,9 | 1,5 | | |
| 2020 | 791,8 | 735,2 | 53,7 | 46,9 | 6,8 | 3,7 | 0,4 | 278,6 | 206,9 | 192,4 | 16,2 | 15,0 | 1,4 | | |
| 2021 | 812,0 | 754,9 | 54,3 | 49,5 | 6,7 | 3,8 | 0,2 | 289,7 | 214,7 | 200,0 | 16,3 | 15,2 | 1,3 | | |
| 2017 IV | 721,1 | 678,2 | 39,8 | 37,1 | 5,5 | 3,2 | 0,0 | 266,8 | 202,1 | 160,1 | 17,4 | 13,8 | 3,8 | | |
| 2018 I | 727,0 | 684,3 | 39,8 | 37,0 | 5,5 | 3,2 | 0,0 | 268,4 | 203,9 | 163,6 | 17,4 | 14,0 | 3,6 | | |
| II | 734,0 | 689,5 | 41,6 | 38,3 | 5,7 | 3,2 | 0,1 | 269,5 | 204,6 | 166,7 | 17,3 | 14,1 | 3,4 | | |
| III | 739,7 | 695,5 | 41,5 | 39,3 | 5,6 | 3,3 | 0,0 | 270,0 | 202,2 | 172,1 | 17,0 | 14,5 | 2,7 | | |
| IV | 747,9 | 700,8 | 44,3 | 41,4 | 5,9 | 3,4 | 0,0 | 270,0 | 198,8 | 175,0 | 16,5 | 14,6 | 2,2 | | |
| 2019 I | 754,6 | 705,4 | 46,4 | 42,0 | 6,2 | 3,5 | 0,2 | 271,2 | 199,6 | 179,6 | 16,5 | 14,8 | 1,9 | | |
| II | 765,5 | 709,1 | 53,9 | 41,6 | 7,0 | 3,4 | 0,8 | 272,6 | 198,2 | 184,2 | 16,2 | 15,0 | 1,4 | | |
| III | 770,7 | 713,4 | 54,2 | 41,4 | 7,0 | 3,4 | 0,8 | 273,1 | 198,9 | 187,2 | 16,1 | 15,2 | 1,3 | | |
| Tasas de crecimiento interanuales | | | | Diferencia sobre año anterior | | | | Tasas de crecimiento interanuales | | | | Diferencia sobre año anterior | | | |
| 2013 | -0,4 | -2,0 | 20,9 | -27,0 | 1,4 | -1,1 | 1,8 | 0,6 | 7,4 | 0,5 | 1,3 | 0,2 | 1,0 | | |
| 2014 | 0,0 | 1,8 | -19,8 | -2,7 | -1,6 | -0,1 | -1,0 | 0,0 | 2,5 | 11,3 | 0,2 | 1,1 | -0,6 | | |
| 2015 | 4,0 | 2,9 | 18,1 | 1,1 | 0,9 | -0,1 | 0,7 | 5,4 | 7,8 | 10,0 | 0,5 | 0,7 | -0,3 | | |
| 2016 | 2,7 | 2,9 | 0,5 | 4,2 | -0,2 | 0,0 | -0,3 | 5,9 | 6,0 | 6,2 | 0,4 | 0,4 | 0,0 | | |
| 2017 | 2,9 | 4,6 | -19,3 | 16,8 | -1,5 | 0,3 | -1,4 | 4,5 | 3,0 | 7,3 | -0,2 | 0,4 | -0,7 | | |
| 2018 | 3,7 | 3,3 | 11,3 | 11,6 | 0,4 | 0,2 | 0,0 | 1,2 | -1,6 | 9,4 | -0,9 | 0,8 | -1,5 | | |
| 2019 | 3,2 | 2,3 | 18,5 | 8,0 | 0,9 | 0,1 | 0,4 | 0,7 | 1,1 | 5,9 | -0,4 | 0,3 | -0,7 | | |
| 2020 | 2,6 | 2,6 | 2,4 | 4,8 | 0,0 | 0,1 | -0,1 | 2,5 | 3,0 | 3,7 | 0,0 | 0,1 | -0,1 | | |
| 2021 | 2,6 | 2,7 | 1,1 | 5,6 | -0,1 | 0,1 | -0,2 | 4,0 | 3,8 | 4,0 | 0,1 | 0,1 | 0,0 | | |
| 2017 IV | 2,9 | 4,6 | -19,3 | 16,8 | -1,5 | 0,3 | -1,4 | 4,5 | 3,0 | 7,3 | -0,2 | 0,4 | -0,7 | | |
| 2018 I | 3,2 | 4,2 | -9,8 | 9,5 | -0,8 | 0,2 | -0,7 | 4,1 | 2,4 | 9,2 | -0,3 | 0,6 | -1,0 | | |
| II | 3,3 | 3,7 | -2,3 | 11,5 | -0,3 | 0,2 | -0,5 | 3,2 | 4,0 | 8,6 | 0,0 | 0,6 | -0,6 | | |
| III | 3,6 | 3,6 | 4,6 | 10,0 | 0,0 | 0,2 | -0,1 | 2,9 | 2,5 | 10,0 | -0,2 | 0,8 | -1,0 | | |
| IV | 3,7 | 3,3 | 11,3 | 11,6 | 0,4 | 0,2 | 0,0 | 1,2 | -1,6 | 9,4 | -0,9 | 0,8 | -1,5 | | |
| 2019 I | 3,8 | 3,1 | 16,6 | 13,4 | 0,7 | 0,3 | 0,1 | 1,0 | -2,1 | 9,8 | -0,9 | 0,8 | -1,7 | | |
| II | 4,3 | 2,8 | 29,5 | 8,5 | 1,4 | 0,2 | 0,8 | 1,2 | -3,1 | 10,5 | -1,1 | 0,9 | -2,0 | | |
| III | 4,2 | 2,6 | 30,6 | 5,4 | 1,4 | 0,1 | 0,9 | 1,1 | -1,6 | 8,8 | -0,9 | 0,7 | -1,5 | | |

Fuente: INE (CNTR) y Funcas (previsiones).

Gráfico 5.1.- Hogares: capacidad o necesidad de financiación

Porcentaje del PIB, medias móviles de 4 trimestres

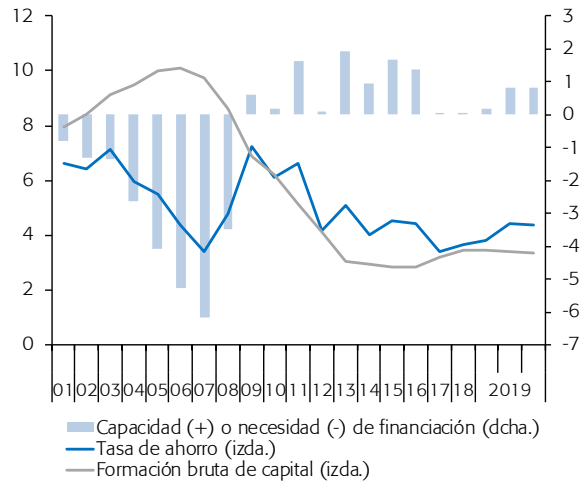
**Gráfico 5.2.- Sociedades no financieras: capacidad o necesidad de financiación**

Porcentaje del PIB, medias móviles de 4 trimestres

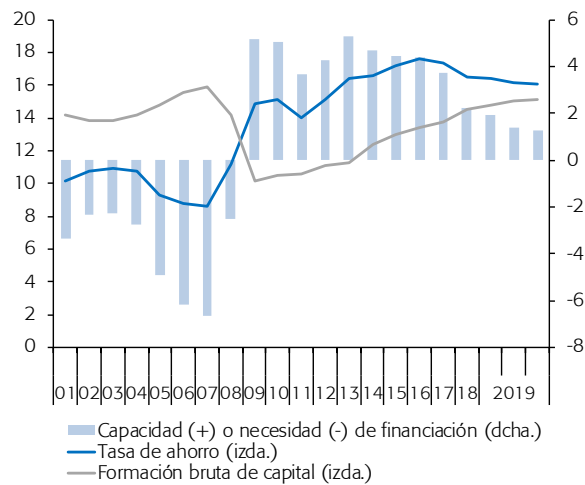

Cuadro 6

Contabilidad Nacional: cuenta de las administraciones públicas

Previsiones en azul

| | Ingresos no financieros | | | | | Gastos no financieros | | | | | | | Capacidad (+) o necesidad (-) de financiación | Capacidad (+) o necesidad (-) de financiación excluyendo ayudas a entidades financieras |
|--|---|---------------------------------------|-------------------------|--------------------------|-----------|-----------------------------|--------------------|-----------|---|--|--------------|------------------|---|---|
| | Impuestos a la producción y a las importaciones | Impuestos sobre la renta y la riqueza | Contribuciones sociales | Capital y otros ingresos | Total | Remuneración de asalariados | Consumo intermedio | Intereses | Prestaciones sociales y transferencias en especie | Formación bruta de capital y otros gastos de capital | Otros gastos | Total | | |
| | 1 | 2 | 3 | 4 | 5=1+2+3+4 | 6 | 7 | 8 | 9 | 10 | 11 | 12=6+7+8+9+10+11 | | |
| MM euros, suma móvil 4 trimestres | | | | | | | | | | | | | | |
| 2013 | 112,8 | 102,2 | 126,9 | 53,9 | 395,9 | 114,4 | 55,7 | 31,3 | 198,8 | 35,2 | 32,3 | 467,6 | -71,8 | -68,5 |
| 2014 | 118,5 | 104,4 | 129,0 | 52,7 | 404,6 | 115,0 | 56,3 | 35,4 | 198,5 | 32,4 | 28,1 | 465,7 | -61,1 | -59,7 |
| 2015 | 126,4 | 107,1 | 131,5 | 52,1 | 417,2 | 119,2 | 59,0 | 35,5 | 198,6 | 35,4 | 25,3 | 473,0 | -55,8 | -55,2 |
| 2016 | 128,9 | 110,0 | 135,6 | 50,3 | 424,8 | 121,5 | 58,7 | 32,4 | 203,0 | 30,4 | 26,7 | 472,7 | -48,0 | -45,6 |
| 2017 | 135,1 | 116,9 | 142,4 | 49,1 | 443,5 | 123,5 | 59,9 | 30,7 | 207,4 | 30,6 | 26,6 | 478,7 | -35,1 | -34,6 |
| 2018 | 140,9 | 127,3 | 149,4 | 53,4 | 471,0 | 127,6 | 62,1 | 29,3 | 216,3 | 36,3 | 29,9 | 501,5 | -30,5 | -30,4 |
| 2019 | 145,7 | 131,5 | 159,9 | 53,2 | 490,3 | 133,1 | 63,9 | 29,3 | 229,5 | 37,2 | 28,3 | 521,2 | -30,9 | -30,9 |
| 2020 | 149,6 | 135,7 | 164,7 | 53,0 | 503,0 | 136,5 | 65,2 | 28,1 | 237,1 | 37,6 | 29,5 | 534,1 | -31,1 | -31,1 |
| 2021 | 154,0 | 140,5 | 169,4 | 54,5 | 518,3 | 139,8 | 66,4 | 27,6 | 245,5 | 38,5 | 30,7 | 548,5 | -30,1 | -30,1 |
| 2017 IV | 135,1 | 116,9 | 142,4 | 49,1 | 443,5 | 123,5 | 59,4 | 29,3 | 207,4 | 30,6 | 28,5 | 478,7 | -35,1 | -34,6 |
| 2018 I | 136,6 | 118,7 | 144,3 | 49,3 | 448,8 | 124,0 | 59,6 | 29,0 | 208,8 | 32,2 | 29,5 | 483,0 | -34,2 | -33,8 |
| II | 138,4 | 120,1 | 146,0 | 50,5 | 455,1 | 124,8 | 60,3 | 28,9 | 210,5 | 33,8 | 29,4 | 487,7 | -32,6 | -32,5 |
| III | 139,5 | 123,0 | 147,7 | 51,2 | 461,4 | 126,0 | 60,8 | 29,3 | 213,3 | 34,0 | 29,6 | 493,3 | -31,8 | -31,7 |
| IV | 140,9 | 127,3 | 149,4 | 53,4 | 471,0 | 127,6 | 61,5 | 29,3 | 216,3 | 36,3 | 30,4 | 501,5 | -30,5 | -30,4 |
| 2019 I | 142,3 | 127,0 | 152,4 | 53,8 | 475,5 | 129,2 | 62,2 | 28,7 | 219,2 | 36,5 | 31,1 | 507,0 | -31,4 | -31,6 |
| II | 142,3 | 129,0 | 155,3 | 53,4 | 480,0 | 131,5 | 62,5 | 29,0 | 223,8 | 36,7 | 31,5 | 515,0 | -35,1 | -35,0 |
| III | 143,0 | 130,8 | 157,6 | 53,5 | 484,8 | 132,5 | 63,1 | 28,4 | 225,8 | 37,3 | 32,1 | 519,1 | -34,3 | -34,2 |
| Porcentaje del PIB, suma móvil 4 trimestres | | | | | | | | | | | | | | |
| 2013 | 11,1 | 10,0 | 12,4 | 5,3 | 38,8 | 11,2 | 5,5 | 3,1 | 19,5 | 3,4 | 3,2 | 45,8 | -7,0 | -6,7 |
| 2014 | 11,5 | 10,1 | 12,5 | 5,1 | 39,2 | 11,1 | 5,5 | 3,4 | 19,2 | 3,1 | 2,7 | 45,1 | -5,9 | -5,8 |
| 2015 | 11,7 | 9,9 | 12,2 | 4,8 | 38,7 | 11,1 | 5,5 | 3,3 | 18,4 | 3,3 | 2,3 | 43,9 | -5,2 | -5,1 |
| 2016 | 11,6 | 9,9 | 12,2 | 4,5 | 38,1 | 10,9 | 5,3 | 2,9 | 18,2 | 2,7 | 2,4 | 42,4 | -4,3 | -4,1 |
| 2017 | 11,6 | 10,1 | 12,3 | 4,2 | 38,2 | 10,6 | 5,2 | 2,6 | 17,9 | 2,6 | 2,3 | 41,2 | -3,0 | -3,0 |
| 2018 | 11,7 | 10,6 | 12,4 | 4,4 | 39,2 | 10,6 | 5,2 | 2,4 | 18,0 | 3,0 | 2,5 | 41,7 | -2,5 | -2,5 |
| 2019 | 11,7 | 10,6 | 12,8 | 4,3 | 39,4 | 10,7 | 5,1 | 2,4 | 18,4 | 3,0 | 2,3 | 41,9 | -2,5 | -2,5 |
| 2020 | 11,7 | 10,6 | 12,9 | 4,1 | 39,3 | 10,7 | 5,1 | 2,2 | 18,5 | 2,9 | 2,3 | 41,8 | -2,4 | -2,4 |
| 2021 | 11,7 | 10,7 | 12,9 | 4,1 | 39,3 | 10,6 | 5,0 | 2,1 | 18,6 | 2,9 | 2,3 | 41,6 | -2,3 | -2,3 |
| 2017 IV | 11,6 | 10,1 | 12,3 | 4,2 | 38,2 | 10,6 | 5,1 | 2,5 | 17,9 | 2,6 | 2,5 | 41,2 | -3,0 | -3,0 |
| 2018 I | 11,7 | 10,1 | 12,3 | 4,2 | 38,3 | 10,6 | 5,1 | 2,5 | 17,8 | 2,7 | 2,5 | 41,2 | -2,9 | -2,9 |
| II | 11,7 | 10,2 | 12,4 | 4,3 | 38,5 | 10,6 | 5,1 | 2,4 | 17,8 | 2,9 | 2,5 | 41,3 | -2,8 | -2,7 |
| III | 11,7 | 10,3 | 12,4 | 4,3 | 38,8 | 10,6 | 5,1 | 2,5 | 17,9 | 2,9 | 2,5 | 41,4 | -2,7 | -2,7 |
| IV | 11,7 | 10,6 | 12,4 | 4,4 | 39,2 | 10,6 | 5,1 | 2,4 | 18,0 | 3,0 | 2,5 | 41,7 | -2,5 | -2,5 |
| 2019 I | 11,7 | 10,5 | 12,6 | 4,4 | 39,2 | 10,7 | 5,1 | 2,4 | 18,1 | 3,0 | 2,6 | 41,8 | -2,6 | -2,6 |
| II | 11,6 | 10,5 | 12,7 | 4,4 | 39,2 | 10,7 | 5,1 | 2,4 | 18,3 | 3,0 | 2,6 | 42,1 | -2,9 | -2,9 |
| III | 11,6 | 10,6 | 12,8 | 4,3 | 39,3 | 10,7 | 5,1 | 2,3 | 18,3 | 3,0 | 2,6 | 42,1 | -2,8 | -2,8 |

Fuente: IGAE y Funcas (previsiones).

Gráfico 6.1.- Sector público: ingresos, gastos y déficit (a)

Porcentaje del PIB, medias móviles de 4 trimestres

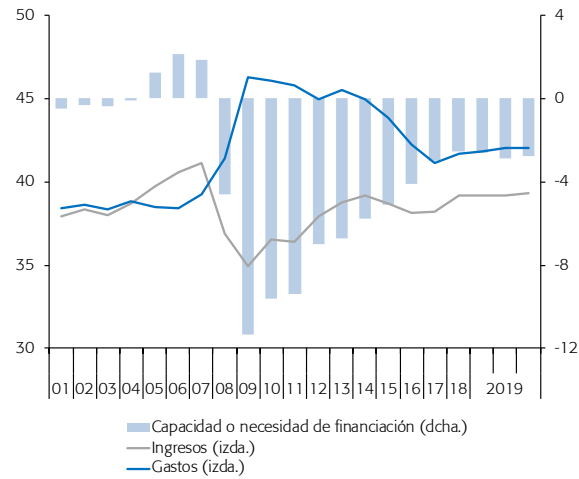

(a) Excluyendo ayudas a entidades financieras.

Gráfico 6.2.- Sector público: principales ingresos

Porcentaje del PIB, medias móviles de 4 trimestres

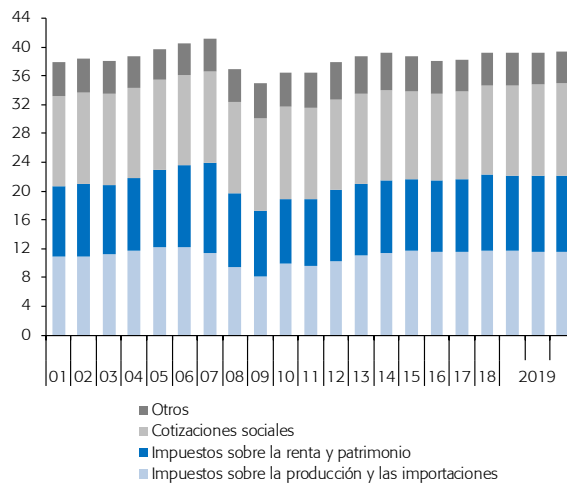

Cuadro 7

Déficit y deuda de las AA.PP. por nivel de gobierno

Previsiones en azul

| | Capacidad (+) o necesidad (-) de financiación (a) | | | | | Deuda | | | | |
|---------|--|--------|-----------------------|------------------|--------------|-----------------------------------|--------|-----------------------|------------------|--------------------------|
| | Admón. central | CC.AA. | Corporaciones locales | Seguridad Social | Total AA.PP. | Admón. central | CC.AA. | Corporaciones locales | Seguridad Social | Total AA.PP. consolidado |
| | MM euros, suma móvil 4 trimestres | | | | | MM euros, final de periodo | | | | |
| 2013 | -46,5 | -16,4 | 5,7 | -11,3 | -68,5 | 849,4 | 210,5 | 42,1 | 17,2 | 977,3 |
| 2014 | -35,9 | -18,7 | 5,5 | -10,6 | -59,7 | 901,4 | 237,9 | 38,3 | 17,2 | 1.039,4 |
| 2015 | -28,2 | -18,9 | 4,6 | -12,9 | -55,2 | 939,3 | 263,3 | 35,1 | 17,2 | 1.070,1 |
| 2016 | -25,7 | -9,5 | 7,0 | -17,4 | -45,6 | 968,4 | 277,0 | 32,2 | 17,2 | 1.104,6 |
| 2017 | -20,6 | -4,2 | 6,9 | -16,8 | -34,6 | 1.011,5 | 288,1 | 29,0 | 27,4 | 1.145,1 |
| 2018 | -15,9 | -3,3 | 6,1 | -17,4 | -30,4 | 1.047,2 | 293,4 | 25,8 | 41,2 | 1.173,3 |
| 2019 | -- | -- | -- | -- | -30,9 | -- | -- | -- | -- | 1.205,7 |
| 2020 | -- | -- | -- | -- | -31,1 | -- | -- | -- | -- | 1.235,8 |
| 2021 | -- | -- | -- | -- | -30,1 | -- | -- | -- | -- | 1.264,9 |
| 2017 IV | -20,6 | -4,2 | 6,9 | -16,8 | -34,6 | 1.011,5 | 288,1 | 29,0 | 27,4 | 1.145,1 |
| 2018 I | -21,4 | -3,1 | 6,7 | -16,0 | -33,8 | 1.029,0 | 289,7 | 29,0 | 27,4 | 1.162,1 |
| II | -18,6 | -2,9 | 5,5 | -16,5 | -32,5 | 1.034,9 | 293,4 | 29,4 | 34,9 | 1.166,0 |
| III | -18,0 | -2,9 | 5,2 | -16,0 | -31,7 | 1.048,7 | 292,4 | 28,0 | 34,9 | 1.177,7 |
| IV | -15,9 | -3,3 | 6,1 | -17,4 | -30,4 | 1.047,2 | 293,4 | 25,8 | 41,2 | 1.173,3 |
| 2019 I | -18,5 | -3,4 | 5,6 | -15,3 | -31,6 | 1.069,8 | 296,9 | 26,0 | 43,1 | 1.200,5 |
| II | -18,4 | -4,1 | 5,8 | -18,3 | -35,0 | 1.075,9 | 300,6 | 26,2 | 48,7 | 1.211,4 |
| III | -12,5 | -8,6 | 5,0 | -18,1 | -34,2 | 1.074,2 | 298,1 | 25,2 | 52,4 | 1.207,8 |
| | Porcentaje del PIB, suma móvil 4 trimestres | | | | | Porcentaje del PIB | | | | |
| 2013 | -4,6 | -1,6 | 0,6 | -1,1 | -6,7 | 83,3 | 20,6 | 4,1 | 1,7 | 95,8 |
| 2014 | -3,5 | -1,8 | 0,5 | -1,0 | -5,8 | 87,3 | 23,1 | 3,7 | 1,7 | 100,7 |
| 2015 | -2,6 | -1,8 | 0,4 | -1,2 | -5,1 | 87,2 | 24,4 | 3,3 | 1,6 | 99,3 |
| 2016 | -2,3 | -0,9 | 0,6 | -1,6 | -4,1 | 86,9 | 24,9 | 2,9 | 1,5 | 99,2 |
| 2017 | -1,8 | -0,4 | 0,6 | -1,4 | -3,0 | 87,1 | 24,8 | 2,5 | 2,4 | 98,6 |
| 2018 | -1,3 | -0,3 | 0,5 | -1,4 | -2,5 | 87,1 | 24,4 | 2,1 | 3,4 | 97,6 |
| 2019 | -- | -- | -- | -- | -2,5 | -- | -- | -- | -- | 96,9 |
| 2020 | -- | -- | -- | -- | -2,4 | -- | -- | -- | -- | 96,6 |
| 2021 | -- | -- | -- | -- | -2,3 | -- | -- | -- | -- | 96,0 |
| 2017 IV | -1,8 | -0,4 | 0,6 | -1,5 | -3,1 | 90,0 | 25,6 | 2,6 | 2,4 | 101,9 |
| 2018 I | -1,9 | -0,3 | 0,6 | -1,4 | -3,0 | 90,5 | 25,5 | 2,5 | 2,4 | 102,2 |
| II | -1,6 | -0,3 | 0,5 | -1,4 | -2,8 | 90,1 | 25,5 | 2,6 | 3,0 | 101,5 |
| III | -1,5 | -0,2 | 0,4 | -1,4 | -2,7 | 90,3 | 25,2 | 2,4 | 3,0 | 101,4 |
| IV | -1,4 | -0,3 | 0,5 | -1,5 | -2,6 | 89,3 | 25,0 | 2,2 | 3,5 | 100,0 |
| 2019 I | -1,6 | -0,3 | 0,5 | -1,3 | -2,7 | 90,4 | 25,1 | 2,2 | 3,6 | 101,5 |
| II | -1,5 | -0,3 | 0,5 | -1,5 | -2,9 | 90,2 | 25,2 | 2,2 | 4,1 | 101,6 |
| III | -1,0 | -0,7 | 0,4 | -1,5 | -2,8 | 89,4 | 24,8 | 2,1 | 4,4 | 100,5 |

(a) Excluyendo las pérdidas derivadas de los rescates a las entidades financieras.

Fuentes: INE, Banco de España y Funcas (previsiones).

Gráfico 7.1.- Déficit público

Porcentaje del PIB, sumas móviles de 4 trimestres

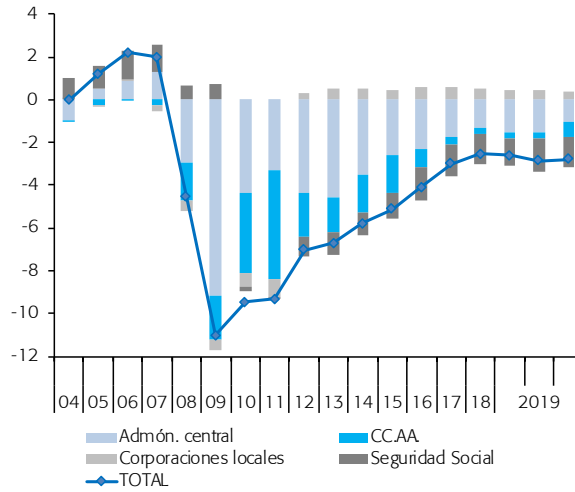
**Gráfico 7.2.- Deuda pública**

Porcentaje del PIB

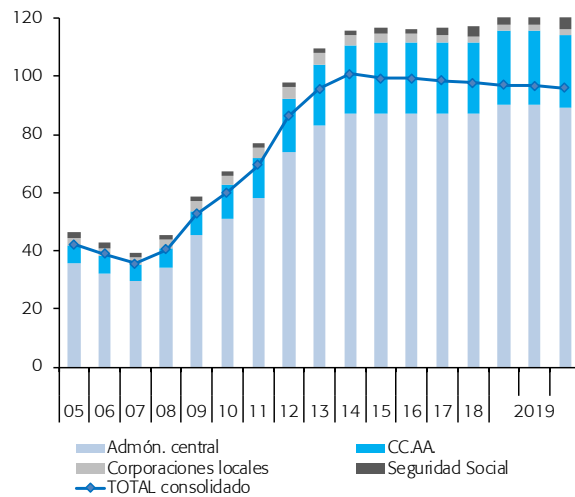

Cuadro 8

Mercado de trabajo

Previsiones en azul

| | Población de 16 o más años | Población activa | | Ocupados | | Desempleados | | Tasa de actividad 16 o más años (a) | Tasa de ocupación 16 o más años (b) | Tasa de desempleo (c) | | | | |
|---------------------------------|----------------------------|------------------|-------|----------|------|--------------|-------|---|-------------------------------------|-----------------------|------------|-----------|-------------|------|
| | | Original | CVE | Original | CVE | Original | CVE | | | Total | 16-24 años | Españoles | Extranjeros | |
| | | 1 | 2=4+6 | 3=5+7 | 4 | 5 | 6 | | | 7 | 8 | 9 | 10=7/3 | 11 |
| Millones | | | | | | | | Porcentaje | | | | | | |
| 2013 | 38,6 | 23,2 | -- | 17,1 | -- | 6,1 | -- | 60,0 | 44,4 | 26,1 | 55,5 | 24,4 | 37,0 | |
| 2014 | 38,5 | 23,0 | -- | 17,3 | -- | 5,6 | -- | 59,6 | 45,0 | 24,4 | 53,2 | 23,0 | 34,5 | |
| 2015 | 38,5 | 22,9 | -- | 17,9 | -- | 5,1 | -- | 59,5 | 46,4 | 22,1 | 48,3 | 20,9 | 30,5 | |
| 2016 | 38,5 | 22,8 | -- | 18,3 | -- | 4,5 | -- | 59,2 | 47,6 | 19,6 | 44,4 | 18,7 | 26,6 | |
| 2017 | 38,7 | 22,7 | -- | 18,8 | -- | 3,9 | -- | 58,8 | 48,7 | 17,2 | 38,6 | 16,3 | 23,8 | |
| 2018 | 38,9 | 22,8 | -- | 19,3 | -- | 3,5 | -- | 58,6 | 49,7 | 15,3 | 34,4 | 14,3 | 21,9 | |
| 2019 | 39,3 | 23,0 | -- | 19,8 | -- | 3,2 | -- | 58,6 | 50,4 | 14,1 | 32,6 | 13,2 | 20,1 | |
| 2020 | 39,6 | 23,2 | -- | 20,0 | -- | 3,2 | -- | 58,6 | 50,5 | 13,7 | -- | -- | -- | |
| 2021 | 39,8 | 23,2 | -- | 20,3 | -- | 2,9 | -- | 58,3 | 50,9 | 12,6 | -- | -- | -- | |
| 2018 | I | 38,8 | 22,7 | 22,8 | 18,9 | 19,0 | 3,8 | 3,8 | 58,7 | 48,9 | 16,7 | 36,3 | 15,7 | 24,3 |
| | II | 38,8 | 22,8 | 22,8 | 19,3 | 19,2 | 3,5 | 3,6 | 58,7 | 49,4 | 15,3 | 34,7 | 14,3 | 21,9 |
| | III | 38,9 | 22,9 | 22,8 | 19,5 | 19,3 | 3,3 | 3,5 | 58,6 | 49,6 | 14,6 | 33,0 | 13,7 | 20,6 |
| | IV | 39,0 | 22,9 | 22,8 | 19,6 | 19,4 | 3,3 | 3,4 | 58,5 | 49,8 | 14,4 | 33,5 | 13,5 | 20,8 |
| 2019 | I | 39,1 | 22,8 | 22,9 | 19,5 | 19,6 | 3,4 | 3,3 | 58,5 | 50,0 | 14,7 | 35,0 | 13,8 | 20,9 |
| | II | 39,2 | 23,0 | 23,0 | 19,8 | 19,6 | 3,2 | 3,3 | 58,6 | 50,0 | 14,0 | 33,2 | 13,1 | 20,3 |
| | III | 39,3 | 23,1 | 23,1 | 19,9 | 19,7 | 3,2 | 3,4 | 58,7 | 50,1 | 13,9 | 31,7 | 13,1 | 19,3 |
| | IV | 39,4 | 23,2 | 23,1 | 20,0 | 19,8 | 3,2 | 3,3 | 58,7 | 50,3 | 13,8 | 30,5 | 12,8 | 20,0 |
| Tasas de crecimiento (d) | | | | | | | | Diferencia sobre el año anterior en pp | | | | | | |
| 2013 | -0,5 | -1,1 | -- | -2,8 | -- | 4,1 | -- | -0,4 | -1,1 | 1,3 | 2,6 | 1,5 | 1,1 | |
| 2014 | -0,3 | -1,0 | -- | 1,2 | -- | -7,3 | -- | -0,4 | 0,7 | -1,7 | -2,3 | -1,4 | -2,5 | |
| 2015 | 0,0 | -0,1 | -- | 3,0 | -- | -9,9 | -- | -0,1 | 1,4 | -2,4 | -4,9 | -2,1 | -4,0 | |
| 2016 | 0,1 | -0,4 | -- | 2,7 | -- | -11,4 | -- | -0,3 | 1,2 | -2,4 | -3,9 | -2,2 | -3,8 | |
| 2017 | 0,3 | -0,4 | -- | 2,6 | -- | -12,6 | -- | -0,4 | 1,1 | -2,4 | -5,9 | -2,4 | -2,8 | |
| 2018 | 0,6 | 0,3 | -- | 2,7 | -- | -11,2 | -- | -0,2 | 1,0 | -2,0 | -4,2 | -2,0 | -1,9 | |
| 2019 | 1,0 | 1,0 | -- | 2,3 | -- | -6,6 | -- | 0,0 | 0,7 | -1,2 | -1,8 | -1,1 | -1,8 | |
| 2020 | 0,8 | 0,6 | -- | 1,1 | -- | -2,3 | -- | -0,1 | 0,2 | -0,4 | -- | -- | -- | |
| 2021 | 0,6 | 0,1 | -- | 1,4 | -- | -7,9 | -- | -0,3 | 0,4 | -1,1 | -- | -- | -- | |
| 2018 | I | 0,4 | -0,1 | -0,2 | 2,4 | 2,0 | -10,8 | -10,3 | -0,3 | 0,9 | -2,0 | -5,3 | -2,1 | -1,2 |
| | II | 0,5 | 0,5 | 0,6 | 2,8 | 4,2 | -10,8 | -16,2 | -0,1 | 1,1 | -1,9 | -4,8 | -2,0 | -1,7 |
| | III | 0,6 | 0,3 | 0,5 | 2,5 | 2,8 | -10,9 | -11,5 | -0,2 | 1,0 | -1,8 | -3,0 | -1,8 | -2,1 |
| | IV | 0,8 | 0,5 | 0,6 | 3,0 | 2,7 | -12,3 | -10,8 | -0,3 | 1,0 | -2,1 | -3,9 | -2,0 | -2,8 |
| 2019 | I | 0,9 | 0,7 | 0,7 | 3,2 | 2,4 | -11,6 | -8,6 | -0,2 | 1,1 | -2,0 | -1,4 | -1,9 | -3,4 |
| | II | 1,0 | 0,9 | 1,5 | 2,4 | 1,4 | -7,4 | 2,3 | -0,1 | 0,7 | -1,3 | -1,5 | -1,3 | -1,7 |
| | III | 1,1 | 1,0 | 1,7 | 1,8 | 1,3 | -3,4 | 4,0 | 0,0 | 0,4 | -0,6 | -1,3 | -0,6 | -1,3 |
| | IV | 1,0 | 1,3 | 1,1 | 2,1 | 3,2 | -3,4 | -10,6 | 0,1 | 0,5 | -0,7 | -3,0 | -0,7 | -0,8 |

(a) Población activa de 16 o más años sobre población de 16 o más años. (b) Ocupados de 16 o más años sobre población de 16 o más años. (c) Desempleados en cada grupo sobre población activa en cada grupo. (d) Tasas de crecimiento interanual para datos originales; tasas de crecimiento intertrimestral anualizadas para datos CVE.

Fuente: INE (EPA) y Funcas.

Gráfico 8.1.- Población activa, empleo y desempleo, CVE

Tasas de crecimiento sobre periodo anterior y porcentaje de la pob. activa



Gráfico 8.2.- Tasas de desempleo, CVE

Porcentaje

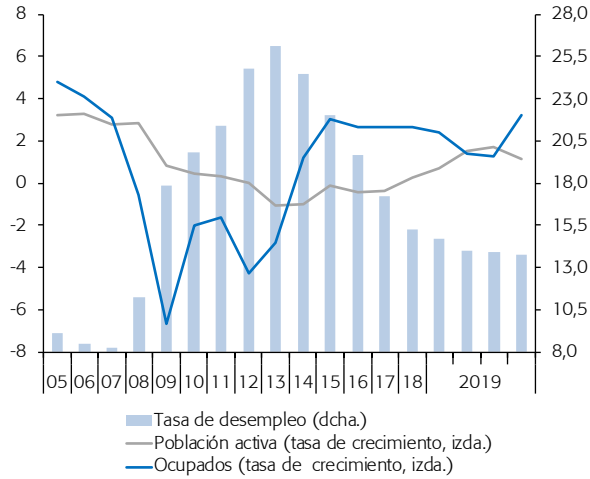
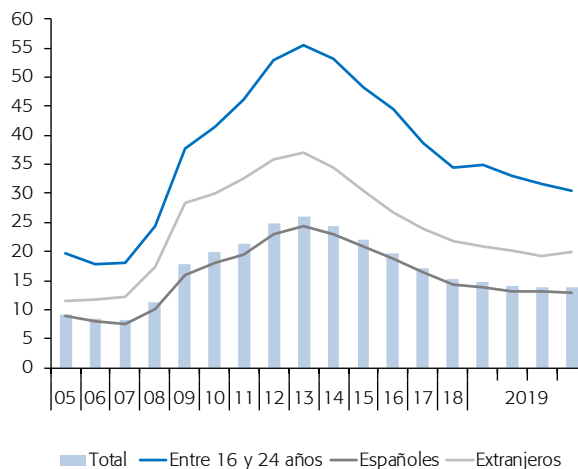

Cuadro 9

Índice de precios al consumo

Previsiones en azul

| | Total | Total sin alimentos ni energía | Sin alimentos no elaborados ni energía | | | | Alimentos no elaborados | Energía | Alimentos | |
|--|--------|--------------------------------|--|------------------------------------|-----------|----------------------|-------------------------|---------|-----------|-----|
| | | | Total | Bienes industriales no energéticos | Servicios | Alimentos elaborados | | | | |
| % del total en 2018 | 100,00 | 66,15 | 81,20 | 24,82 | 41,33 | 15,06 | 7,34 | 11,46 | 22,40 | |
| Índices, 2016 = 100 | | | | | | | | | | |
| 2014 | 100,7 | 98,7 | 98,6 | 99,2 | 98,3 | 98,2 | 96,0 | 120,3 | 97,6 | |
| 2015 | 100,2 | 99,2 | 99,2 | 99,5 | 98,9 | 99,2 | 97,7 | 109,4 | 98,7 | |
| 2016 | 100,0 | 100,0 | 100,0 | 100,0 | 100,0 | 100,0 | 100,0 | 100,0 | 100,0 | |
| 2017 | 102,0 | 101,1 | 101,1 | 100,2 | 101,6 | 100,7 | 102,6 | 108,0 | 101,3 | |
| 2018 | 103,7 | 102,1 | 102,0 | 100,2 | 103,1 | 101,7 | 105,8 | 114,7 | 103,1 | |
| 2019 | 104,4 | 103,0 | 102,9 | 100,4 | 104,6 | 102,2 | 107,8 | 113,2 | 104,0 | |
| 2020 | 105,0 | 104,1 | 104,0 | 100,7 | 106,1 | 103,4 | 109,8 | 109,2 | 105,4 | |
| 2021 | 106,6 | 105,2 | 105,0 | 101,0 | 107,7 | 104,2 | 112,0 | 114,3 | 106,7 | |
| Tasas de crecimiento interanual | | | | | | | | | | |
| 2014 | -0,2 | 0,0 | 0,0 | -0,4 | 0,1 | 0,4 | -1,2 | -0,8 | -0,1 | |
| 2015 | -0,5 | 0,5 | 0,6 | 0,3 | 0,7 | 0,9 | 1,8 | -9,0 | 1,2 | |
| 2016 | -0,2 | 0,8 | 0,8 | 0,5 | 1,1 | 0,8 | 2,3 | -8,6 | 1,3 | |
| 2017 | 2,0 | 1,1 | 1,1 | 0,2 | 1,6 | 0,7 | 2,6 | 8,0 | 1,3 | |
| 2018 | 1,7 | 0,9 | 0,9 | 0,0 | 1,5 | 1,0 | 3,1 | 6,1 | 1,8 | |
| 2019 | 0,7 | 1,0 | 0,9 | 0,3 | 1,4 | 0,5 | 1,9 | -1,2 | 0,9 | |
| 2020 | 0,6 | 1,1 | 1,1 | 0,3 | 1,5 | 1,1 | 1,9 | -3,6 | 1,4 | |
| 2021 | 1,5 | 1,0 | 1,0 | 0,3 | 1,5 | 0,8 | 2,0 | 4,7 | 1,2 | |
| 2020 | Ene | 1,1 | 1,0 | 1,0 | 0,3 | 1,4 | 1,0 | 3,5 | 0,0 | 1,8 |
| | Feb | 0,7 | 1,1 | 1,2 | 0,4 | 1,5 | 1,3 | 2,7 | -3,3 | 1,8 |
| | Mar | -0,1 | 1,1 | 1,1 | 0,4 | 1,5 | 1,2 | 2,7 | -9,7 | 1,7 |
| | Abr | -0,6 | 1,1 | 1,1 | 0,4 | 1,6 | 1,2 | 2,2 | -13,1 | 1,5 |
| | May | -0,4 | 1,1 | 1,1 | 0,3 | 1,6 | 1,2 | 1,7 | -11,5 | 1,3 |
| | Jun | 0,2 | 1,1 | 1,1 | 0,3 | 1,5 | 1,1 | 0,9 | -6,2 | 1,0 |
| | Jul | 0,4 | 1,1 | 1,1 | 0,4 | 1,5 | 1,2 | 0,9 | -4,8 | 1,1 |
| | Ago | 0,8 | 1,0 | 1,0 | 0,3 | 1,5 | 1,0 | 1,1 | -1,1 | 1,0 |
| | Sep | 1,2 | 1,0 | 1,1 | 0,3 | 1,5 | 1,1 | 1,9 | 1,3 | 1,4 |
| | Oct | 1,1 | 1,0 | 1,0 | 0,2 | 1,5 | 1,0 | 1,9 | 1,0 | 1,3 |
| | Nov | 1,1 | 1,0 | 1,0 | 0,1 | 1,5 | 1,0 | 1,6 | 1,9 | 1,2 |
| | Dic | 1,3 | 1,0 | 1,0 | 0,2 | 1,5 | 1,2 | 1,9 | 2,9 | 1,4 |
| 2021 | Ene | 1,1 | 1,0 | 1,0 | 0,2 | 1,5 | 1,2 | 2,0 | 1,2 | 1,4 |
| | Feb | 1,3 | 1,0 | 1,0 | 0,2 | 1,5 | 0,8 | 2,2 | 3,0 | 1,3 |
| | Mar | 2,0 | 1,0 | 1,0 | 0,2 | 1,5 | 0,8 | 2,5 | 9,4 | 1,4 |
| | Abr | 2,4 | 1,0 | 1,0 | 0,2 | 1,5 | 0,8 | 2,8 | 12,6 | 1,5 |
| | May | 2,2 | 1,0 | 1,0 | 0,2 | 1,5 | 0,8 | 3,0 | 10,5 | 1,5 |
| | Jun | 1,9 | 1,0 | 1,0 | 0,2 | 1,5 | 0,8 | 3,3 | 7,8 | 1,6 |
| | Jul | 1,7 | 1,0 | 1,0 | 0,3 | 1,5 | 0,8 | 2,7 | 5,7 | 1,4 |
| | Ago | 1,4 | 1,0 | 1,0 | 0,3 | 1,5 | 0,8 | 2,2 | 3,3 | 1,3 |
| | Sep | 1,1 | 1,0 | 1,0 | 0,3 | 1,5 | 0,8 | 1,6 | 1,6 | 1,1 |
| | Oct | 1,1 | 1,0 | 1,0 | 0,3 | 1,5 | 0,9 | 1,1 | 1,4 | 0,9 |
| | Nov | 1,0 | 1,0 | 1,0 | 0,3 | 1,5 | 0,8 | 0,6 | 1,2 | 0,7 |
| | Dic | 0,9 | 1,1 | 1,0 | 0,3 | 1,5 | 0,8 | 0,0 | 1,0 | 0,5 |

Fuente: INE y Funcas (previsiones).

Gráfico 9.1.- Tasa de inflación (I)

Tasas de crecimiento interanual

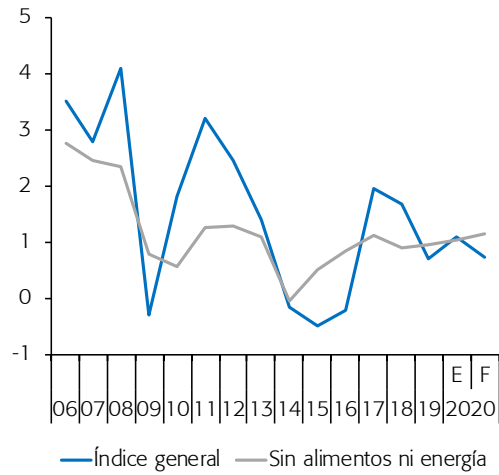
**Gráfico 9.2.- Tasa de inflación (II)**

Tasas de crecimiento interanual

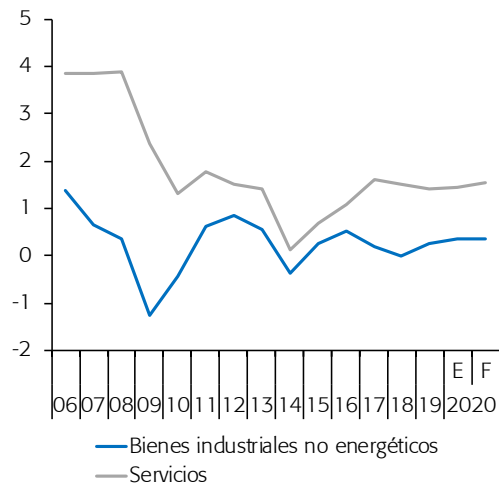

Cuadro 10

Otros indicadores de precios y costes

| | Deflactor del PIB (a) | Índice de precios industriales | | Precio de la vivienda | | Precios del suelo urbano (M. de Fomento) | Encuesta trimestral de costes laborales | | | | Incrementos salariales pactados en negociación colectiva |
|--|-----------------------|--------------------------------|-------------|--|--|--|---|----------------------------------|-----------------------------|---|--|
| | | Total | Sin energía | Índice de precios de la vivienda (INE) | Precios de la vivienda (M. de Fomento) | | Costes laborales totales por trabajador | Costes salariales por trabajador | Otros costes por trabajador | Costes laborales totales por hora trabajada | |
| | 2010=100 | 2015=100 | | 2007=100 | | | 2000=100 | | | | |
| 2013 | 100,1 | 103,5 | 100,5 | 64,3 | 72,7 | 55,1 | 143,8 | 141,1 | 152,2 | 155,2 | -- |
| 2014 | 99,9 | 102,1 | 99,7 | 64,5 | 71,0 | 52,6 | 143,3 | 140,9 | 150,7 | 155,4 | -- |
| 2015 | 100,5 | 100,0 | 100,0 | 66,8 | 71,7 | 54,9 | 144,2 | 142,5 | 149,6 | 156,5 | -- |
| 2016 | 100,8 | 96,9 | 99,6 | 70,0 | 73,1 | 57,8 | 143,6 | 142,1 | 148,3 | 156,2 | -- |
| 2017 | 102,2 | 101,1 | 101,9 | 74,3 | 74,8 | 58,2 | 144,0 | 142,3 | 149,1 | 156,3 | -- |
| 2018 | 103,3 | 104,1 | 103,0 | 79,3 | 77,4 | 57,3 | 145,4 | 143,8 | 150,6 | 158,5 | -- |
| 2019 | 104,9 | 103,6 | 103,2 | 83,3 | 79,8 | 58,2 | 148,7 | 146,4 | 155,7 | 162,8 | -- |
| 2020 (b) | -- | 103,5 | 103,6 | -- | -- | -- | -- | -- | -- | -- | -- |
| 2018 II | 103,2 | 103,4 | 103,1 | 78,8 | 77,2 | 58,5 | 147,0 | 146,2 | 149,6 | 155,6 | -- |
| III | 103,3 | 105,6 | 103,1 | 80,5 | 77,3 | 55,7 | 141,3 | 138,0 | 151,4 | 163,3 | -- |
| IV | 103,9 | 105,2 | 103,0 | 80,9 | 78,7 | 56,6 | 152,2 | 152,7 | 150,6 | 166,8 | -- |
| 2019 I | 104,0 | 104,2 | 103,0 | 82,1 | 79,6 | 57,3 | 144,1 | 140,5 | 155,2 | 152,2 | -- |
| II | 104,9 | 104,3 | 103,4 | 83,0 | 79,6 | 59,0 | 150,6 | 149,2 | 155,0 | 160,4 | -- |
| III | 105,0 | 103,3 | 103,2 | 84,3 | 79,7 | 58,2 | 144,3 | 140,6 | 155,9 | 167,0 | -- |
| IV | 105,7 | 102,8 | 103,0 | 83,8 | 80,4 | -- | 155,7 | 155,4 | 156,6 | 171,4 | -- |
| 2020 I (b) | -- | 103,5 | 103,6 | -- | -- | -- | -- | -- | -- | -- | -- |
| 2019 Nov | -- | 102,7 | 103,0 | -- | -- | -- | -- | -- | -- | -- | -- |
| Dic | -- | 102,3 | 103,1 | -- | -- | -- | -- | -- | -- | -- | -- |
| 2020 Ene | -- | 103,5 | 103,6 | -- | -- | -- | -- | -- | -- | -- | -- |
| Tasas de crecimiento interanuales (c) | | | | | | | | | | | |
| 2013 | 0,4 | 0,6 | 0,7 | -10,6 | -5,8 | -15,7 | 0,2 | 0,0 | 0,6 | 0,3 | 0,5 |
| 2014 | -0,2 | -1,3 | -0,8 | 0,3 | -2,4 | -4,6 | -0,3 | -0,1 | -1,0 | 0,2 | 0,5 |
| 2015 | 0,5 | -2,1 | 0,3 | 3,6 | 1,1 | 4,3 | 0,6 | 1,1 | -0,7 | 0,6 | 0,7 |
| 2016 | 0,3 | -3,1 | -0,4 | 4,7 | 1,9 | 5,3 | -0,4 | -0,3 | -0,8 | -0,1 | 1,0 |
| 2017 | 1,4 | 4,4 | 2,3 | 6,2 | 2,4 | 0,8 | 0,2 | 0,1 | 0,5 | 0,0 | 1,4 |
| 2018 | 1,1 | 3,0 | 1,1 | 6,7 | 3,4 | -1,6 | 1,0 | 1,0 | 1,0 | 1,4 | 1,8 |
| 2019 | 1,6 | -0,4 | 0,1 | 5,1 | 3,2 | 1,0 | 2,2 | 1,9 | 3,4 | 2,7 | 2,3 |
| 2020 (d) | -- | -0,8 | 0,6 | -- | -- | -- | -- | -- | -- | -- | 2,0 |
| 2018 II | 1,0 | 3,0 | 1,1 | 6,8 | 2,6 | -2,1 | 0,6 | 0,5 | 1,0 | 0,9 | 1,6 |
| III | 0,9 | 5,0 | 1,1 | 7,2 | 2,2 | -4,3 | 1,9 | 1,9 | 1,9 | 2,7 | 1,7 |
| IV | 1,3 | 3,1 | 0,8 | 6,6 | 0,4 | 3,0 | 0,9 | 0,9 | 0,7 | 1,2 | 1,8 |
| 2019 I | 1,3 | 1,9 | 0,2 | 6,8 | 1,5 | -2,1 | 2,1 | 1,7 | 3,0 | 2,4 | 2,2 |
| II | 1,6 | 0,9 | 0,3 | 5,3 | 1,2 | 0,9 | 2,4 | 2,1 | 3,6 | 3,1 | 2,2 |
| III | 1,6 | -2,2 | 0,1 | 4,7 | 1,6 | 4,5 | 2,2 | 1,9 | 3,0 | 2,3 | 2,3 |
| IV | 1,7 | -2,3 | 0,0 | 3,6 | -0,6 | -- | 2,3 | 1,8 | 4,0 | 2,8 | 2,3 |
| 2020 I (e) | -- | -0,7 | 0,5 | -- | -- | -- | -- | -- | -- | -- | 2,0 |
| 2019 Nov | -- | -2,4 | -0,1 | -- | -- | -- | -- | -- | -- | -- | 2,3 |
| Dic | -- | -1,8 | 0,3 | -- | -- | -- | -- | -- | -- | -- | 2,3 |
| 2020 Ene | -- | -0,8 | 0,6 | -- | -- | -- | -- | -- | -- | -- | 2,0 |

(a) CVE. (b) Periodo con datos disponibles. (c) Tasa de crecimiento anualizada sobre el trimestre anterior para datos trimestrales, y tasa de crecimiento no anualizada sobre el mes anterior para datos mensuales, salvo indicación en contrario. (d) Tasa de crecimiento del periodo disponible con respecto al mismo periodo del año anterior. (e) Tasa anualizada de crecimiento de la media mensual disponible sobre la media mensual del trimestre anterior.

Fuentes: Ministerio de Fomento, Ministerio de Trabajo e INE.

Gráfico 10.1.- Precios de la vivienda y del suelo urbano
Índice (2007=100)



Gráfico 10.2.- Costes laborales
Tasas de crecimiento interanual



Cuadro 11

Desequilibrios: comparación internacional

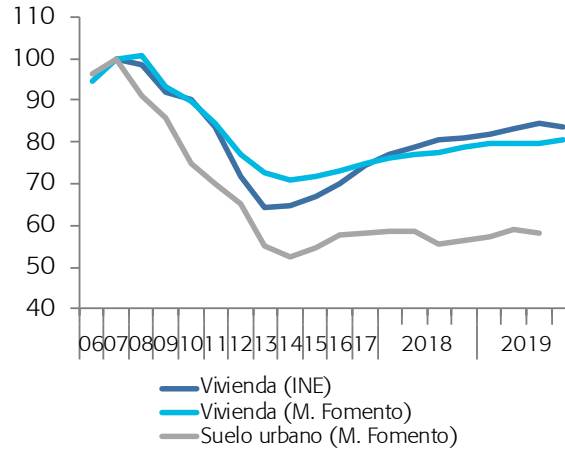
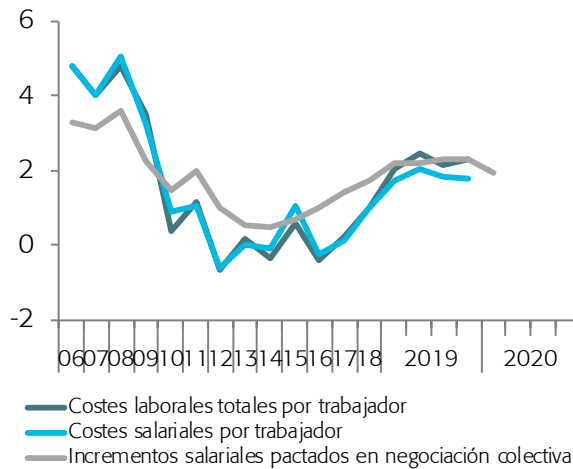
En azul: previsiones de la Comisión Europea

| | Saldo de las AAPP. | | | Deuda pública bruta consolidada | | | Balanza de pagos por cuenta corriente (Contabilidad Nacional) | | |
|---|--------------------|--------|----------|---------------------------------|----------|----------|--|-------|--------|
| | España | UEM | EE.UU. | España | UEM | EE.UU. | España | UEM | EE.UU. |
| Miles de millones de moneda nacional | | | | | | | | | |
| 2007 | 20,3 | -59,9 | -576,0 | 384,7 | 6.191,6 | 9.341,2 | -101,4 | 23,2 | -728,5 |
| 2008 | -50,7 | -207,5 | -1.084,5 | 440,6 | 6.700,3 | 10.838,3 | -98,8 | -49,9 | -866,1 |
| 2009 | -120,6 | -578,0 | -1.896,6 | 569,5 | 7.440,0 | 12.525,9 | -43,7 | 63,4 | -564,3 |
| 2010 | -102,2 | -597,9 | -1.863,1 | 649,2 | 8.198,5 | 14.301,9 | -39,2 | 59,0 | -497,7 |
| 2011 | -103,6 | -414,6 | -1.709,1 | 743,0 | 8.658,2 | 15.501,9 | -29,0 | 87,1 | -412,4 |
| 2012 | -110,7 | -364,6 | -1.493,3 | 889,9 | 9.115,0 | 16.718,0 | 0,9 | 226,3 | -206,8 |
| 2013 | -71,8 | -299,2 | -977,4 | 977,3 | 9.428,8 | 17.582,1 | 20,8 | 281,2 | -208,2 |
| 2014 | -61,1 | -250,2 | -910,9 | 1.039,4 | 9.674,3 | 18.299,9 | 17,5 | 315,3 | -86,4 |
| 2015 | -55,8 | -208,0 | -842,3 | 1.070,1 | 9.791,3 | 19.072,3 | 21,8 | 361,3 | -169,2 |
| 2016 | -48,0 | -156,3 | -1.009,4 | 1.104,6 | 9.968,4 | 19.991,2 | 35,4 | 390,6 | -329,4 |
| 2017 | -35,1 | -103,5 | -831,8 | 1.145,1 | 10.060,4 | 20.688,3 | 31,1 | 425,5 | -399,0 |
| 2018 | -30,5 | -57,9 | -1.357,9 | 1.173,3 | 10.161,2 | 22.292,4 | 23,3 | 434,0 | -520,3 |
| 2019 | -29,0 | -93,3 | -1.437,0 | 1.201,0 | 10.260,8 | 23.729,4 | 29,8 | 395,1 | - |
| 2020 | -28,3 | -109,8 | -1.491,0 | 1.234,4 | 10.383,6 | 25.220,4 | 32,1 | 389,7 | - |
| 2021 | -27,0 | -131,0 | -1.545,6 | 1.261,4 | 10.546,4 | 26.766,0 | 33,7 | 383,4 | - |
| Porcentaje del PIB | | | | | | | | | |
| 2007 | 1,9 | -0,6 | -4,0 | 65,9 | 35,8 | 64,6 | -9,4 | 0,2 | -5,0 |
| 2008 | -4,6 | -2,2 | -7,4 | 69,6 | 39,7 | 73,7 | -8,9 | -0,5 | -5,9 |
| 2009 | -11,3 | -6,2 | -13,1 | 80,2 | 53,3 | 86,7 | -4,1 | 0,7 | -3,9 |
| 2010 | -9,5 | -6,3 | -12,4 | 86,0 | 60,5 | 95,4 | -3,7 | 0,6 | -3,3 |
| 2011 | -9,7 | -4,2 | -11,0 | 88,4 | 69,9 | 99,7 | -2,7 | 0,9 | -2,7 |
| 2012 | -10,7 | -3,7 | -9,2 | 92,7 | 86,3 | 103,2 | 0,1 | 2,3 | -1,3 |
| 2013 | -7,0 | -3,0 | -5,8 | 94,9 | 95,8 | 104,7 | 2,0 | 2,8 | -1,2 |
| 2014 | -5,9 | -2,5 | -5,2 | 95,1 | 100,7 | 104,4 | 1,7 | 3,1 | -0,5 |
| 2015 | -5,2 | -2,0 | -4,6 | 93,0 | 99,3 | 104,7 | 2,0 | 3,4 | -0,9 |
| 2016 | -4,3 | -1,4 | -5,4 | 92,2 | 99,2 | 106,8 | 3,2 | 3,6 | -1,8 |
| 2017 | -3,0 | -0,9 | -4,3 | 89,8 | 98,6 | 106,0 | 2,7 | 3,8 | -2,0 |
| 2018 | -2,5 | -0,5 | -6,6 | 87,9 | 97,6 | 108,3 | 1,9 | 3,8 | -2,5 |
| 2019 | -2,3 | -0,8 | -6,7 | 86,4 | 96,7 | 110,8 | 2,4 | 3,3 | - |
| 2020 | -2,2 | -0,9 | -6,7 | 85,1 | 96,6 | 113,6 | 2,5 | 3,2 | - |
| 2021 | -2,1 | -1,0 | -6,7 | 84,1 | 96,0 | 116,7 | 2,6 | 3,1 | - |

Fuente: Comisión Europea. Previsiones, otoño 2019.

Gráfico 11.1.- Saldo de las AA.PP.

Porcentaje del PIB

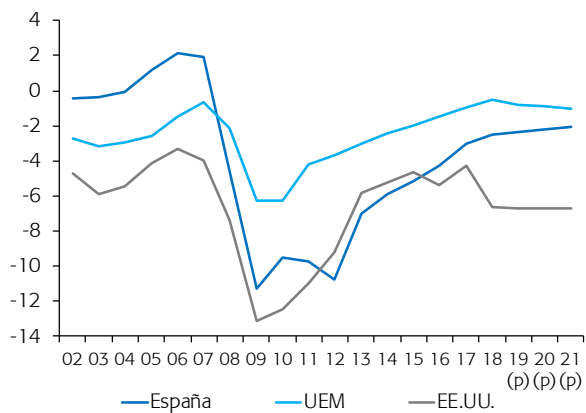

(p) Previsión de la Comisión Europea.

Gráfico 11.2.- Deuda pública bruta consolidada

Porcentaje del PIB

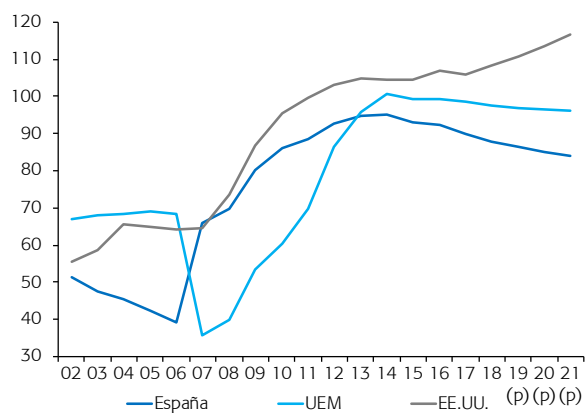

(p) Previsión de la Comisión Europea.