

Afiliación a la Seguridad Social y paro registrado Octubre 2022

El empleo siguió creciendo en octubre

El número de afiliados a la Seguridad Social aumentó en 103.499 en octubre, cifra que, en términos desestacionalizados equivale a un incremento de unos 19.000 (cifras desestacionalizadas por Funcas). Exceptuando el mes de julio, es el incremento más bajo de todo el año. Por otra parte, el número de trabajadores en situación de ERTE fue de 20.400, lo que supone un ligero descenso con respecto al mes anterior.

El número de afiliados desestacionalizados descendió en la agricultura, creció en la construcción y en los servicios (tanto de mercado como de no mercado) y se mantuvo prácticamente estable en la industria. Destaca el buen resultado de las ramas de comercio y hostelería –en parte porque la temporada turística podría haberse prolongado más de lo habitual.

Por otra parte, en octubre siguieron descendiendo los afiliados con contrato temporal mientras aumentaban los afiliados con contrato indefinido. La tasa de temporalidad en la afiliación continuó bajando hasta el 15,4% (frente al 27% a finales de 2021).

En suma, el resultado de octubre, pese a la desaceleración que supone en el ritmo de crecimiento del empleo, ha sido mejor de lo esperado, dado el deterioro de la actividad económica que se prevé que se haya producido.

Insólito descenso del desempleo registrado en un mes de octubre

El número de desempleados registrados se redujo en 27.000. Es el primer mes de octubre de toda la serie histórica en que desciende el paro registrado, exceptuando el pasado año, cuyos resultados estaban influidos por la normalización de la actividad tras las restricciones derivadas del Covid-19. En términos desestacionalizados, dicho descenso equivale a una caída de 109.000 (cifras desestacionalizadas por Funcas), una cifra insólita, solo superada en los meses de verano del pasado año como consecuencia de la mencionada normalización de la actividad.

El número de contratos firmados en octubre se redujo, tanto en el caso de los indefinidos como de los temporales. El porcentaje de contratos indefinidos sobre el total se mantiene desde agosto en torno al 43% (en 2021 fue del 11%).

El gasto en prestaciones continúa descendiendo

El gasto en prestaciones por desempleo descendió en septiembre, hasta 1.702 millones de euros, al igual que el número de beneficiarios, que fue de 1.698.523. La tasa de cobertura se redujo hasta el 61%, aunque, corrigiendo el efecto de la estacionalidad, se ha mantenido todo el año muy estable en torno al 62%.

Gráfico 1: Afiliados a la Seguridad Social
(miles, datos desestacionalizados)



Gráfico 2: Afiliación indefinida y temporal
(miles, datos desestacionalizados)



Fuente: Ministerio de Inclusión, Seguridad Social y Migraciones, y Funcas.

Gráfico 3: Desempleo registrado
(miles, datos desestacionalizados)

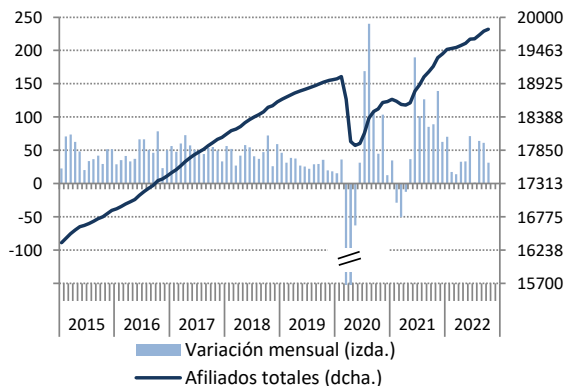
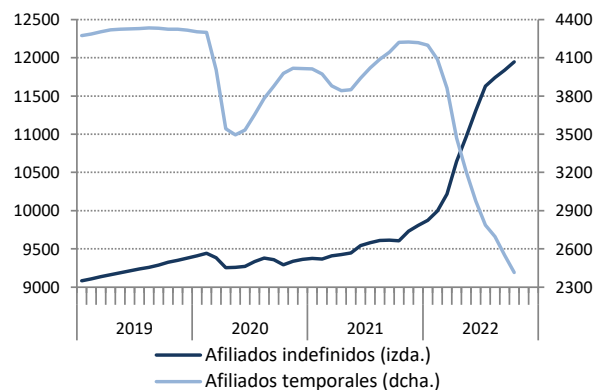
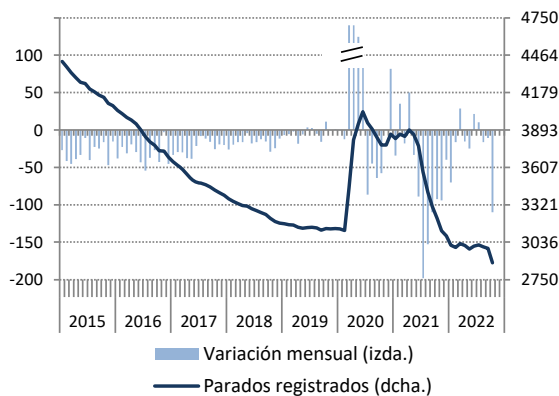

Gráfico 4: Gasto en prestaciones por desempleo
(millones de euros)

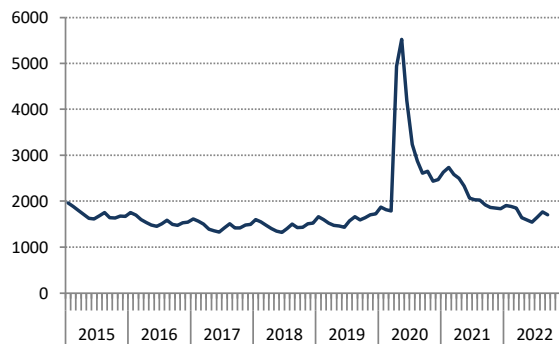

Fuente: Ministerio de Trabajo y Economía Social, y Funcas.